

台灣發明商品促進協會 函

地址：105台北市松山區八德路二段400號7樓
承辦人：賴淑玲
電話：02-8772-3898#19
Email：wiipa168@wiipa.org.tw

受文者：屏東縣立大同高級中學

發文日期：中華民國112年8月21日
發文字號：台發協字第1120082154號
速別：普通件
密等及解密條件或保密期限：
附件：如文 (1120082154_Attach1.pdf、1120082154_Attach2.docx)

主旨：本協會辦理「2024 ITEX馬來西亞國際發明展」，敬請惠予公告並轉知 貴校師生踴躍參加。

說明：

- 一、「2024 ITEX馬來西亞國際發明展」是經濟部智慧財產局公告著名國際發明展之一，ITEX提供一個國際平台給企業家、資本家、廠商、批發商、投資人在這裡洽商、結盟及合作，為亞洲主要發明及科技的發源地，提供發明品的商業機會。
- 二、展覽日期：113年5月16日至5月18日。
- 三、展覽地點：吉隆坡會議展覽中心 (KLCC)。
- 四、聯絡方式：wiipa168@wiipa.org.tw或02-8772-3898賴小姐

正本：基隆市立中山高級中學、基隆市立安樂高級中學、基隆市立暖暖高級中學、二信學校財團法人基隆市二信高級中學、輔仁大學學校財團法人基隆市輔大聖心高級中學、國立基隆女子高級中學、國立基隆高級中學、臺北市立大同高級中學、臺北市立大直高級中學、臺北市立大理高級中學、臺北市立中山女子高級中學、臺北市立中正高級中學、臺北市立中崙高級中學、臺北市立內湖高級中學、臺北市立第一女子高級中學、臺北市立永春高級中學、臺北市立成功高級中學、臺北市立西松高級中學、臺北市立成淵高級中學、臺北市立百齡高級中學、臺北市立育成高級中學、臺北市立松山高級中學、臺北市立和平高級中學、臺北市立明倫高



級中學、臺北市立建國高級中學、臺北市立南港高級中學、臺北市立南湖高級中學、臺北市立華江高級中學、臺北市立陽明高級中學、臺北市立景美女子高級中學、臺北市立復興高級中學、臺北市立萬芳高級中學、臺北市立麗山高級中學、幼華學校財團法人臺北市幼華高級中等學校、臺北市私立大同高級中學、臺北市私立大誠高級中學、臺北市私立文德女子高級中學、臺北市私立方濟高級中學、臺北市私立再興高級中學、臺北市私立東山高級中學、臺北市私立延平高級中學、財團法人臺北市私立延平高級中學、財團法人臺北市私立金甌女子高級中學附設臺北市私立幼兒園、臺北市私立金甌女子高級中學、臺北市私立泰北高級中學、韻鏗學校財團法人臺北市協和祐德高級中等學校、臺北市私立強恕高級中學、臺北市私立景文高級中學、華興學校財團法人臺北市私立華興高級中等學校、臺北市私立滬江高級中學、臺北市私立衛理女子高級中學、財團法人臺北市私立靜修高級中學、臺北市私立靜修高級中學、臺北市私立薇閣高級中學、國立臺灣師範大學附屬高級中學、國立高雄師範大學附屬高級中學、天主教光仁學校財團法人新北市光仁高級中學、新北市私立竹林高級中學、東海中學學校財團法人新北市東海高級中學、金陵學校財團法人新北市金陵女子高級中學、南山學校財團法人新北市南山高級中學、剛恆毅學校財團法人新北市天主教恆毅高級中學、鄭義燕學校財團法人新北市私立格致高級中等學校、新北市私立徐匯高級中學、天主教崇光學校財團法人新北市崇光高級中學、新北市私立淡江高級中學、崇義學校財團法人新北市崇義高級中學、天主教聖功學校財團法人臺南市天主教聖功女子高級中學、新北市私立醒吾高級中學、辭修學校財團法人新北市私立辭修高級中學、新北市立三重高級中學、新北市立中和高級中學、新北市立林口高級中學、新北市立板橋高級中學、新北市立泰山高級中學、國立華僑高級中等學校、新北市立新店高級中學、新北市立新莊高級中學、新北市立三民高級中學、新北市立永平高級中學、新北市立石碇高級中學、新北市立安康高級中學、新北市立秀峰高級中學、新北市立金山高級中學、新北市立明德高級中學、新北市立海山高級中學、新北市立清水高級中學、新北市立樹林高級中學、新北市立錦和高級中學、新北市立雙溪高級中學、臺灣大華學校財團法人桃園市私立大華高級中等學校、大興學校財團法人桃園市大興高級中等學校、六和學校財團法人桃園市六和高級中等學校、光啟學校財團法人桃園市光啟高級中等學校、至善學校財團法人桃園市至善高級中等學校、桃園育達學校財團法人桃園市育達高級中等學校、治平學校財團法人桃園市治平高級中等學校、天主教振聲學校財團法人桃園市振聲高級中等學校、啟英學校財團法人桃園市啟英高級中等學校、復旦學校財團法人桃園市復旦高級中等學校、新興學校財團法人桃園市新興高級中等學校、國立中央大學附屬中壢高級中學、桃園市立內壢高級中等學校、桃園市立武陵高級中等學校、桃園市立桃園高級中等學校、桃園市立陽明高級中等學校、桃園市立楊梅高級中等學校、桃園市立永豐高級中等學校、桃園市立平鎮高級中等學校、新竹市立成德高級中學、新竹市立香山高級中學、新竹市立建功高級中學、新竹市世界高級中學、新北市立光復高級中學、新竹市私立光復高級中學、新竹市私立磐石高級中學、新竹市私立曙光女子高級中學、國立新竹科學園區實驗高級中等學校、國立新竹女子高級中學、國立新竹高級中學、新竹縣仰德高級中學、新竹縣私立忠信高級中學、臺灣省新竹縣私立東泰高級中學、新竹縣私立義民高級中學、國立竹北高級中學、國立竹東高級中學、新竹縣立湖口高級中學、苗栗縣私立大成高級中學、苗栗縣私立君毅高級中學、苗栗縣私立建臺高級中學、國立竹南高級中學、國立卓蘭高級中等學校、國立苗栗高級中學、國立苑裡高級中學、苗栗縣立苑裡高級中學、苗栗縣立興華高級中學、臺中市立大甲高級中等學校、國立中科實驗高級中學、臺中市立中港高級中學、臺中市立文華高級中等學校、臺中市立大里高級中學、臺中市私立弘文高級中學、臺中市私立玉山

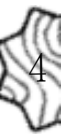

高級中學、臺中市私立立人高級中學、臺中市立后綜高級中學、臺中市立西苑高級中學、宜寧學校財團法人臺中市宜寧高級中學、臺中市立忠明高級中學、臺中市明台高級中學、臺中市私立明道高級中學、明德學校財團法人臺中市明德高級中學、財團法人東海大學附屬高級中等學校、臺中市立東山高級中學、臺中市立長億高級中學、臺中市青年高級中學、臺中市私立致用高級中學、國立中興大學附屬高級中學、常春藤學校財團法人臺中市常春藤高級中學、臺中市立清水高級中等學校、臺中市立惠文高級中學、臺中市華盛頓高級中學、臺中市私立慈明高級中學、臺中市私立新民高級中學、臺中市立新社高級中學、蕨格學校財團法人臺中市蕨格高級中學、臺中市私立僑泰高級中學、嘉陽學校財團法人臺中市嘉陽高級中學、臺中市立臺中第一高級中等學校、臺中市立臺中第二高級中等學校、臺中市立臺中女子高級中等學校、臺中市私立衛道高級中學、臺中市私立曉明女子高級中學、臺中市私立嶺東高級中學、臺中市立豐原高級中等學校、南投縣私立五育高級中學、國立中興高級中學、國立竹山高級中學、國立南投高級中學、國立暨南國際大學附屬高級中學、南投縣立旭光高級中學、彰化縣私立文興高級中學、正德學校財團法人彰化縣正德高級中學、彰化縣私立精誠高級中學、國立員林高級中學、國立鹿港高級中學、國立溪湖高級中學、國立彰化女子高級中學、國立彰化高級中學、彰化縣立二林高級中學、雲林縣私立文生高級中學、雲林縣私立正心高級中學、雲林縣私立永年高級中學、雲林縣私立巨人高級中學、揚子學校財團法人雲林縣揚子高級中等學校、義峰學校財團法人雲林縣義峰高級中學、國立斗六高級中學、國立北港高級中學、國立虎尾高級中學、雲林縣立斗南高級中學、雲林縣立麥寮高級中學、嘉義市私立仁義高級中學、嘉義市私立宏仁女子高級中學、嘉義市私立輔仁高級中學、嘉義市私立嘉華高級中學、嘉義市私立興華高級中學、國立嘉義女子高級中學、國立嘉義高級中學、嘉義縣私立同濟高級中學、嘉義縣私立協同高級中學、嘉義縣私立協志高級工商職業學校、國立東石高級中學、臺南市六信高級中學、臺南光華學校財團法人臺南市光華高級中學、臺南市私立長榮女子高級中學、臺南市私立長榮高級中學、臺南市德光高級中學、臺南市私立瀛海高級中學、國立臺南第一高級中學、國立臺南第二高級中學、國立臺南女子高級中學、國立臺南家齊高級中等學校、臺南市私立明達高級中學、臺南市私立南光高級中學、臺南市私立港明高級中學、臺南市私立新榮高級中學、方濟會學校財團法人臺南市黎明高級中學、興國學校財團法人臺南市興國高級中學、國立北門高級中學、國立後壁高級中學、國立善化高級中學、國立新化高級中學、國立新營高級中學、國立新豐高級中學、臺南市立大灣高級中學、高雄市立三民高級中學、高雄市立小港高級中學、高雄市立中山高級中學、高雄市立中正高級中學、高雄市立左營高級中學、高雄市立前鎮高級中學、高雄市立高雄女子高級中學、高雄市立高雄高級中學、高雄市立鼓山高級中學、高雄市立新莊高級中學、高雄市立瑞祥高級中學、高雄市立新興高級中學、高雄市私立大榮高級中學、立志學校財團法人高雄市立志高級中學、天主教明誠學校財團法人高雄市明誠高級中學、國立中山大學附屬國光高級中學、高雄市私立復華高級中學、天主教道明學校財團法人高雄市道明高級中學、中正國防幹部預備學校、高雄市私立正義高級中學、佛光山學校財團法人高雄市普門高級中學、新光學校財團法人高雄市新光高級中學、國立鳳山高級中學、國立岡山高級中學、國立旗美高級中學、國立鳳新高級中學、高雄市立文山高級中學、高雄市立仁武高級中學、高雄市立六龜高級中學、高雄市立林園高級中學、高雄市立路竹高級中學、高雄市立福誠高級中學、屏東縣私立美和高級中學、陸興學校財團法人屏東縣陸興高級中學、國立屏東女子高級中學、國立屏東高級中學、國立潮州高級中學、屏東縣立大同高級中學、屏東縣立來義高級中學、屏東縣立枋寮高級中學、中道學校財團法人宜蘭縣中道高級中學、宜蘭縣私立慧燈高級中學、國立宜蘭高

裝

訂

線





級中學、國立羅東高級中學、國立蘭陽女子高級中學、四維學校財團法人花蓮縣四維高級中學、花蓮縣私立海星高級中學、花蓮縣立體育高級中等學校、國立玉里高級中學、國立花蓮女子高級中學、國立花蓮高級中學、慈濟學校財團法人慈濟大學附屬高級中學、未來學校財團法人臺東縣私立育仁高級中學會計室、國立臺東女子高級中學、國立臺東高級中學、國立臺東大學附屬體育高級中學、臺東縣立蘭嶼高級中學、國立金門高級中學、國立馬祖高級中學、國立馬公高級中學

副本：

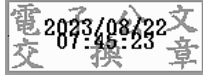

施養隆 會長

裝

訂

線





2024 第 35 屆馬來西亞國際發明展 ITEX

邀請函

2024 第 35 屆 ITEX 馬來西亞國際發明展，預計有 20 個國家以上及超過 1000 件作品參加競賽。該發明展的支持與背書單位是馬來西亞政府科技創新部、高等教育部及對外貿易發展協會，由馬來西亞發明協會籌劃主辦。

ITEX 國際發明展將於 5 月 16 日至 5 月 18 日在馬來西亞著名的吉隆坡國際會議展覽中心 (KLCC) 舉辦，展開為期三天的展覽及頒獎儀式。ITEX 聚集來自企業界、發明人、研究機構跟大學的最新發明創新品，是一個全球發明愛好者組成的聚會。

WHY ITEX :

- ITEX 提供一個平台給企業家、資本家、廠商、批發商、投資人在這裡洽商、結盟及合作。
- ITEX 為亞洲主要發明暨科技展，提供發明品或產品商品化的機會。
- 在這裡公開你的產品原型，你可以獲得投資人的意見，並往正確的商品化的方向努力。
- 藉由舉辦數場引人深思的研討會跟會談，ITEX 為發明人跟研究人員交換意見的聚會場合。

世界發明智慧財產聯盟總會與台灣發明商品促進協會誠摯邀請發明家參與此盛會，讓台灣的發明創意在全世界發光發亮。



世界發明智慧財產聯盟總會 會長 謝曼麗
台灣發明商品促進協會 會長 施養隆

敬邀



2024 第 35 屆馬來西亞國際發明展 ITEX

主辦單位：馬來西亞發明協會

展覽日期：2024年5月16日~5月18日

展覽地點：吉隆坡會議展覽中心 (KLCC)

參展費用：

學校限定：2件作品共用一個3Mx2M展位。

45,000/件，包含10位發明人報名費、展位費、桌椅、電力、評比費、
一張發明之夜晚宴券。

廠商限定：1件作品使用一個3Mx2M展位。

65,000/件，包含10位發明人報名費、展位費、桌椅、電力、評比費、
一張發明之夜晚宴券。

選購品項：3,000/件，海報設計及印刷。

10,000/位，現場專屬翻譯員，5/15協助布展，5/16現場翻譯。

3,600/張，發明之夜晚宴券。

報名資訊：台灣發明商品促進協會 (TIPPA)

報名日期：2024年2月28日截止

繳費日期：2024年3月7日，逾期取消參賽資格

協會地址：台北市松山區八德路二段400號7F (添盛大樓)

連絡電話：02-8772-3898

電子信箱：wiipa168@wiipa.org.tw

網 址：www.tippa.org.tw

匯款帳號：戶名：台灣發明商品促進協會

銀行：元大銀行 營業部

帳號：00108253826215

2024 ITEX 馬來西亞國際發明展

報名表

連絡單位	中文名稱： 聯絡人： 職 稱： 連絡電話： 電子信箱：
參賽作品	中文名稱： 英文名稱：
參賽人 (至多 10 位)	參賽單位：(中文) 參賽單位：(英文，印製獎狀) 中文姓名： 英文姓名：(印製獎狀，請與護照相同) 職 稱： 出生縣市：(縣市政府接見)
	參賽單位： 參賽單位： 中文姓名： 英文姓名： 職 稱： 出生縣市：
	參賽單位： 參賽單位： 中文姓名： 英文姓名： 職 稱： 出生縣市：
	參賽單位： 參賽單位： 中文姓名： 英文姓名： 職 稱： 出生縣市：

2024 ITEX 馬來西亞國際發明展

報名表

作品類別 (限勾選一項)	<input type="checkbox"/> 農業 <input type="checkbox"/> 自動化與製造業 <input type="checkbox"/> 汽車、航天、航空與運輸 <input type="checkbox"/> 美容、健身與運動 <input type="checkbox"/> 生物技術 <input type="checkbox"/> 建築與結構 <input type="checkbox"/> 兒童照護與特殊照護 <input type="checkbox"/> 教育 <input type="checkbox"/> 環境與能源 <input type="checkbox"/> 設備,電子產品與機械 <input type="checkbox"/> 家用品與辦公用品 <input type="checkbox"/> 通訊技術與視聽設備 <input type="checkbox"/> 工業設計 <input type="checkbox"/> 原物料 <input type="checkbox"/> 醫療與健康
參展目的	<input type="checkbox"/> 廣告曝光 <input type="checkbox"/> 現場販售 <input type="checkbox"/> 技術移轉 <input type="checkbox"/> 代理合作 <input type="checkbox"/> 批發合作 <input type="checkbox"/> 製造合作 <input type="checkbox"/> 個人履歷
注意事項	<ol style="list-style-type: none"> 1. Word 檔報名表請勿轉為 PDF 檔 2. 海報尺寸：90cmx150cm 3. 檔案傳送：wiipa168@wiipa.org.tw 4. 連絡電話：02-8772-3898 5. 報名日期：2024 年 2 月 28 日截止 6. 繳費日期：2024 年 3 月 7 日截止，逾期取消參賽資格
匯款資訊	台灣發明商品促進協會 元大銀行營業部 00108253826215