

技專校院招生策略委員會 函

地址：106臺北市大安區忠孝東路三段一號

承辦人：謝雯閔

電話：(02)27773827#21

傳真：8773-3007

Email：grace.hsieh1105@mail.ntut.edu.tw

受文者：屏東縣立大同高級中學

發文日期：中華民國112年9月5日

發文字號：技專校院招策字第1120000374號

速別：普通件

密等及解密條件或保密期限：

附件：實施計畫1份、宣傳單張2張 (11200003740_Attach1.pdf、
11200003740_Attach2.pdf、11200003740_Attach3.pdf)

主旨：檢送「113學年度技專多元入學管道升學說明會」實施計畫1份，敬邀貴輔導學生升學之教師及高三學生家長參加，惠請貴校轉知學生及公告活動資訊，請查照。

說明：

一、為協助即將升學技專校院之親師生瞭解113學年度四技二專升學資訊，說明多元入學管道的特性與重要時程及招生參採學習歷程檔案等內容，特辦理旨揭說明會。

二、旨揭說明會資訊如下：

(一)參加對象：

1、縣市教育局（處）課程督學、高級中等學校輔導人員、教務人員、導師、關心考招制度人員。

2、高三學生及家長。

(二)辦理時間及地點請參閱實施計畫，採網路報名方式，報名網址：<https://reurl.cc/M8EQ1m>。

(三)全程參與之教師，協助於全國教師在職進修資訊網登錄

研習時數2小時。

三、其他問題請聯繫本會謝雯閔小姐，聯絡電話：(02) 2777-3827分機21。

正本：各縣市政府教育局處、全國高級中等學校

副本：教育部、教育部國民及學前教育署、本會綜合業務處

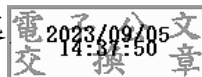

裝

訂



線



技專校院招生策略委員會

113學年度技專多元管道升學說明會實施計畫

壹、目的：

技專校院招生策略委員會（以下簡稱招策會）為協助即將升學技專校院之親師生瞭解113學年度四技二專升學資訊，由招策會說明多元入學管道的特性與重要時程、招生參採學習歷程檔案、統一入學測驗之命題範圍、題型說明、試前注意事項及試後公告查詢等內容，另外邀請技專教授分享備審資料準備方向及審查重點，並與教師及家長學生進行意見交流。

貳、辦理單位：

- 一、辦理單位：教育部技術及職業教育司
- 二、主辦單位：技專校院招生策略委員會
- 三、協辦單位：國立臺北科技大學、國立臺中科技大學、國立高雄科技大學、崑山科技大學、明新科技大學、國立花蓮高級商業職業學校

參、參加對象：

- 一、教師場：各縣市政府教育局課程督學、全國高級中等學校之輔導人員、教務人員或班級導師參加。
- 二、家長場：高三學生及家長，或關心技職教育人士參加。

肆、辦理時間及方式：

場次	辦理地點	家長場	教師場	人數上限
高雄場	國立高雄科技大學 (楠梓校區) 行政大樓7樓第3會議室	112年9月19日(二) 晚上場7:00~9:00	112年9月20日(三) 上午場10:00~12:00	100
臺南場	崑山科技大學 圖書資訊館 10樓國際會議廳	112年9月20日(三) 晚上場7:00~9:00	112年9月21日(四) 上午場10:00~12:00	100
臺北場	國立臺北科技大學 宏裕大樓B1國際會議廳	112年9月25日(一) 晚上場7:00~9:00	112年9月25日(一) 下午場3:00~5:00	150
花蓮場	國立花蓮高級商業職業學校 圖書資料館 5樓自主學習中心	112年9月26日(二) 晚上場7:00~9:00	112年9月27日(三) 上午場10:00~12:00	50
新竹場	明新科技大學 鴻超樓1樓會議室	112年10月3日(二) 晚上場7:00~9:00	112年10月4日(三) 上午場10:00~12:00	100
臺中場	國立臺中科技大學 中商大樓2樓國際會議廳	112年10月4日(三) 晚上場7:00~9:00	112年10月5日(四) 上午場10:00~12:00	150

伍、 流程表

時間			使用時間	內容	主持人/主講人
上午場	下午場	晚上場			
9:45-10:00	2:45-3:00	6:45-7:00	15分鐘	報到	
10:00-10:10	3:00-3:10	7:00-7:10	10分鐘	開幕式 長官貴賓致詞	技專校院招生策略委員會 教育部技術及職業教育司
10:10-10:50	3:10-3:50	7:10-7:50	40分鐘	技專多元入學 考試及招生管道說明	技專校院招生策略委員會
10:50-11:30	3:50-4:30	7:50-8:30	40分鐘	備審資料 準備方向及審查重點	科大教授
11:30-12:00	4:30-5:00	8:30-9:00	30分鐘	綜合座談	教育部技術及職業教育司 技專校院招生策略委員會 科大教授
12:00	5:00	9:00			賦歸

陸、 報名資訊：

- 一、 採網路報名方式，請擇一場次報名，惟額滿請參加其他場次。報名網址：
<https://reurl.cc/M8EQlm>。
- 二、 全程參與之高級中等學校教師，於全國教師在職進修資訊網核予研習時數2小時。

柒、 辦理內容

- 一、 本次說明會採實體方式，邀請講座現場說明，專題內容包含：
 - (一) 技專多元入學考試及招生管道說明：說明113學年度四技二專招生時程及各入學管道、招生變革、統一入學測驗命題範圍與題型說明、試前注意事項及試後公告查詢等重點。
 - (二) 備審資料準備方向及審查重點：邀請科大教授對資料審查重視項目與備審資料準備原則，提供寶貴經驗分享。
 - (三) 綜合座談：提供親師生與科大教授進行對話，即時回應考招相關提問。
- 二、 本會編印「會議手冊」於說明會中發放，並於112年9月20日起提供下載：
<https://reurl.cc/K09VVR>。
- 三、 為解答入學管道、統測考試及備審備審資料等相關問題，可先於報名系統提問；或於現場提問時，提交手冊後方「發言單」給工作人員，本會將於說明會中安排回覆。

捌、 注意事項：

- 一、 停車資訊請參閱交通資訊。
- 二、 為響應環保，並落實節能減碳政策，請與會人員自備水瓶（杯）。

玖、 聯絡方式：技專校院招生策略委員會謝雯閔小姐，電話（02）27773827轉21，

電子郵件：grace.hsieh1105@ntut.edu.tw。

拾、交通資訊

臺北場:國立臺北科技大學

地址：臺北市忠孝東路三段一號

● 搭乘高鐵/臺鐵

由高鐵臺北站（臺北火車站）直接轉捷運【板南線】至忠孝新生站，4 號出口台北科技大學。

● 搭乘捷運

藍線【板南線】忠孝新生站或橘線【中和新蘆線】忠孝新生站，4 號出口臺北科技大學。

● 搭乘公車

臺北科技大學站-212、212 直達車、232、262、299 及 605。

忠孝新生路口站-72、109、115、214、222、226、280、290、505、642、665、668、672 及松江新生幹線。

● 自行前往

【國道一號】於建國北路/松江路交流道下（靠左走建國北路高架橋）於忠孝東路出口下（循右線右轉忠孝東路）續行約 100 公尺即可到達。

【國道三號】於新店交流道接木柵交流道下辛亥路轉建國南路直走至忠孝東路口即可到達。

校園空間有限不提供停車，請儘量利用大眾交通運輸工具前往會場，或自行停至鄰近付費停車場。



新竹場:明新科技大學

地址：新竹縣新豐鄉新興路1號

● 搭乘高鐵/臺鐵

搭乘至新竹站後轉乘大眾運輸工具至明新科技大學。

搭乘電車，路線於六家車站轉乘電車至北新竹站換車至新豐火車站，出車站大門左轉，步行約 10 分鐘即可抵達學校

搭乘高鐵接駁車轉乘電車，路線為「高鐵-竹北火車站」，可於竹北火車站上車，至新豐火車站，出車站大門左轉，步行約 10 分鐘即可抵達學校。

搭乘快捷五號公車，行經校門口，可直達學校。

● 搭乘巴士

搭乘新竹客運、中壢客運：可搭電車至新豐火車站，出車站大門左轉，步行約 10 分鐘即可抵達學校。

搭乘新竹客運：路線可選擇「新竹-湖口」、「新竹-中壢(經新豐)」以及「新竹-新庄子(經新豐)」，於新竹、中壢火車站附近上車，明新科技大學下車。

搭乘中壢客運：路線為「中壢-新竹」，可於新竹、中壢火車站附近上車，明新科技大學下車

● 自行前往

中山高湖口交流道下(83.8 公里出口)，往湖口、新豐方向行駛，遇士林電機(丁字路口)右轉 400 公尺後，再左轉走新興路(省道台一線)，經新豐火車站約 900 公尺，抵達明新科技大學。

中山高竹北交流道下(91.0 公里出口)，往竹北市區方向行駛，走光明六路，遇中華路(省道台一線)右轉往新豐方向，經竹北派出所後約 4 公里即可抵達明新科技大學。

校內開放停車。

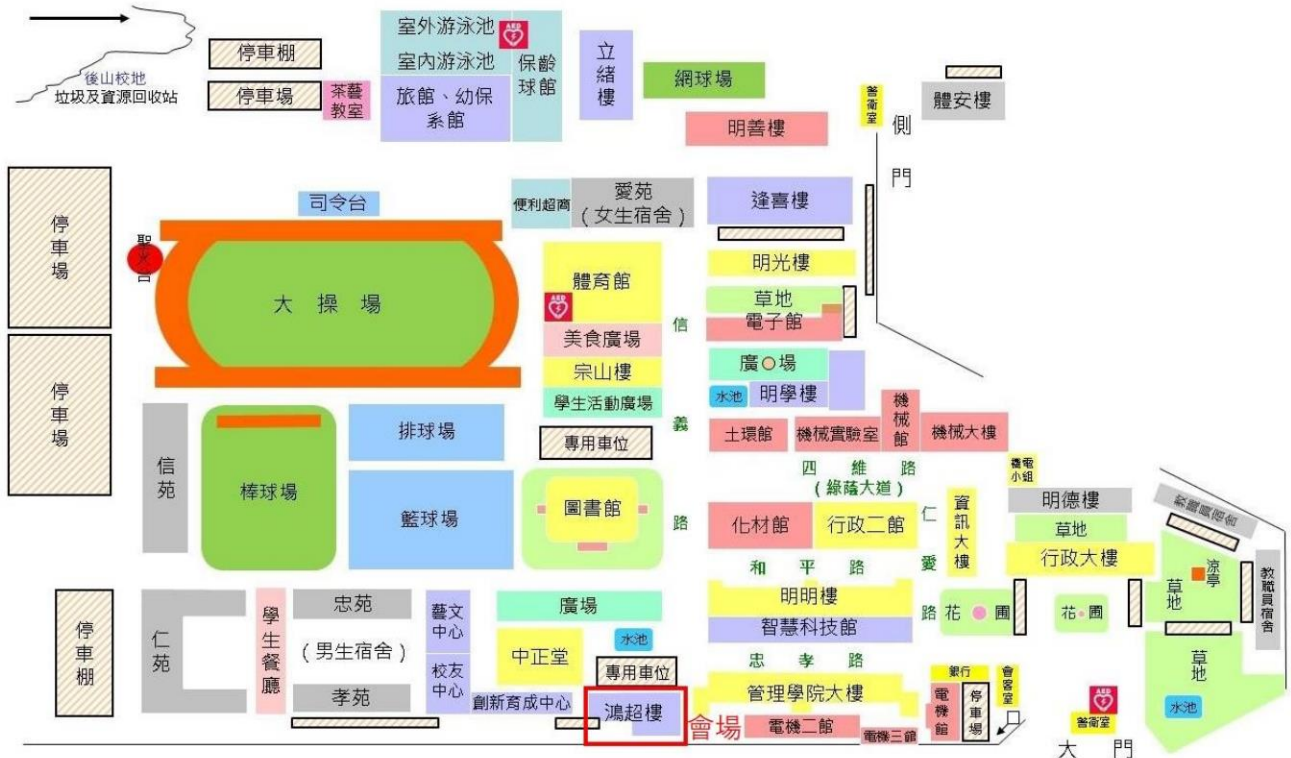

臺中場：國立臺中科技大學

地址：臺中市北區三民路三段129號

● 搭乘大眾運輸工具

臺中客運：6、8、12、14、15、26、29、35、70、71、82、108、132、200、304、307、324、500、700、901路等直抵本校區。

中鹿客運：21、99、105路直抵本校區。

統聯客運：61、73、301、303、308、326、500路直抵本校區。

統聯客運(中臺灣路線)：1、25路直抵本校區。

豐原客運：12、203、280、286、288、289、900路直抵本校區。

全航客運：5、12、58、700路直抵本校區。

● 自行開車

國道1號：(1)臺中交流道→下交流道(往臺中市區方向)→臺灣大道三段→(左轉)五權路→(右轉)三民路三→(右側)本校區校門。

(2)中清(大雅)交流道→下交流道→中清路二段→中清路一段→(左轉)五權路→(右轉)中華路二段→本校中商大樓→本校區。(3)南屯(五權)交流道→下交流道→五權西路→五權路→(右轉)三民路三段→(右側)本校區校門。

國道3號：龍井交流道→下交流道(往臺中市區方向)→臺灣大道五段→(左轉)五權路→(右轉)三民路三段→(右側)本校區校門。

中彰快速道路74號、中投快速道路63號：於臺中市系統交流道路經市區平面道路可抵達本校區。
僅對外開放35個中商大樓收費停車位(由中華路進入，平日每時30元)，請儘量利用大眾交通運輸工具前往會場。

● 搭乘高鐵/臺鐵/捷運

搭乘高鐵由臺中站下，可搭乘高鐵接駁車或臺鐵(新烏日站)至臺中火車站，轉搭市區公車至學校。

159 高鐵快捷公車：高鐵臺中站-臺中公園，於臺中-中站下車再步行至「國立臺中科技大學」。

26 市區公車：嶺東科技大學-高鐵臺中站-新民高中，至「國立臺中科技大學」站下車。

70 市區公車：嶺東科技大學-高鐵臺中站-第一廣場(經臺中科大)，至「國立臺中科技大學」站下車。

82 市區公車：高鐵臺中站-水滴，至「國立臺中科技大學」站下車。

99 市區公車：嶺東科技大學-高鐵臺中站-精武車站，至「國立臺中科技大學」站至下車。



臺南場：崑山科技大學

地址：臺南市永康區崑大路195號

● 搭乘大眾運輸工具

台南火車站→2路(或19路、綠17)公車。

永福火車站→20路公車。

● 自行開車

台南火車站→小東路→復興路→大灣交流道涵洞→崑大路→崑山科技大學。

國道1號北上：下台南交流道(共2處出口)→往裕農路方向→右轉復興路→直行崑大路約200公尺→崑山科技大學。

國道1號南下：下大灣交流道(324公里處)→靠左行駛過1個紅綠燈，行駛迴車道後靠右行駛→右轉復興路→直行崑大路約200公尺→崑山科技大學。

中彰快速道路74號、中投快速道路63號：於臺中市系統交流道路經市區平面道路可抵達本校區。

校內開放停車，需提供車號

● 搭乘高鐵/臺鐵/捷運

台南高鐵站→轉乘台鐵沙崙站→台南站下車→轉乘2路(或19路、綠17)公車→崑山科技大學。



高雄場：國立高雄科技大學

地址：高雄市楠梓區海專路142號

● 搭乘大眾運輸工具

高雄科大(楠梓)：6號公車、29號公車、市公車28、市公車301、7C公車

● 搭乘高鐵/捷運

由左營高鐵站搭捷運至後勁站下車，步行100公尺即可到達本校。

● 搭乘臺鐵

1. 由楠梓火車站直接轉6號公車或29號公車至高雄科大(楠梓)。
2. 由高雄火車站直接轉28公車或301號公車至後勁國中。

● 自行開車

1. 路線1(北->南): 下楠梓交流道走興西路→土庫一路→海專路
2. 路線2(南->北): 下楠梓交流道→往仁武→鳳仁路→楠陽路→海專路
3. 路線3: 走臺一線到達高楠陸橋→德民路→海專路

校內停車空間有限，請盡量利用大眾交通運輸工具前往會場。



花蓮場：國立花蓮高級商業職業學校

地址：花蓮市中山路418號

● 搭乘大眾運輸工具

火車：從台鐵花蓮站（前站）出口步行約 10 分鐘。

公車：由台鐵花蓮站（前站）搭乘往太魯閣、崇德方向之花蓮客運，於「花蓮高商站」下車。另有 1129、1132、1133、1123 四條公車路線到「花蓮高商」校門口

● 自行開車

校內停車空間有限，請停至鄰近停車場。





113學年度

技專多元入學管道升學說明會

備審資料有方向

多元進路沒煩惱

9/20 (三)

國立高雄科技大學(楠梓校區)
行政大樓7樓第3會議室

9/21 (四)

崑山科技大學
圖書資訊館10樓國際會議廳

9/25 (一)

國立臺北科技大學
宏裕大樓B1國際會議廳

9/27 (三)

國立花蓮高級商業職業學校
圖書資料館5樓自主學習中心

10/4 (三)

明新科技大學
鴻超樓1樓會議室

10/5 (四)

國立臺中科技大學
中商大樓2樓國際會議廳

教師場

說明會流程

時間		內容	主持人/主講人
上午場	下午場		
10:00 }	15:00 }	開幕式 長官貴賓致詞	技專校院招生策略委員會 教育部技術及職業教育司
10:10	15:10		
10:10 }	15:10 }	技專多元入學 考試及招生管道說明	技專校院招生策略委員會
10:50	15:50		
10:50 }	15:50 }	備審資料準備方向 及審查重點	科大教授
11:30	16:30		
11:30 }	16:30 }	綜合座談	教育部技術及職業教育司 技專校院招生策略委員會 科大教授
12:00	17:00		

報名資訊

採網路報名方式，請擇一場次
報名，惟額滿請參加其他場次

<https://reurl.cc/M8EQlm>



資料下載

請於112年9月19日
下午2時後，至雲端下載

<https://reurl.cc/K09VVR>



指導單位
教育部技術及職業教育司



主辦單位
技專校院招生策略委員會

廣告



113學年度

技專多元入學管道升學說明會

備審資料有方向

多元進路沒煩惱

9/19 (二)

國立高雄科技大學(楠梓校區)
行政大樓7樓第3會議室

9/20 (三)

崑山科技大學
圖書資訊館10樓國際會議廳

9/25 (一)

國立臺北科技大學
宏裕大樓B1國際會議廳

9/26 (二)

國立花蓮高級商業職業學校
圖書資料館5樓自主學習中心

10/3 (二)

明新科技大學
鴻超樓1樓會議室

10/4 (三)

國立臺中科技大學
中商大樓2樓國際會議廳

家長場

歡迎高三學生及家長報名參加

說明會流程

時間	內容	主持人/主講人
19:00~19:10	開幕式 長官貴賓致詞	技專校院招生策略委員會 教育部技術及職業教育司
19:10~19:50	技專多元入學 考試及招生管道說明	技專校院招生策略委員會
19:50~20:30	備審資料準備方向 及審查重點	科大教授
20:30~21:00	綜合座談	教育部技術及職業教育司 技專校院招生策略委員會 科大教授

報名資訊

採網路報名方式，請擇一場次
報名，惟額滿請參加其他場次

<https://reurl.cc/M8EQIm>



資料下載

請於112年9月19日
下午2時後，至雲端下載

<https://reurl.cc/K09VVR>



指導單位
教育部技術及職業教育司



主辦單位
技專校院招生策略委員會

廣告