

國立政治大學 函

地址：臺北市文山區指南路二段64號
聯絡人：潘乃淵
電話：02-29393091#62889
電子信箱：naiyuan@nccu.edu.tw



受文者：屏東縣立大同高級中學

發文日期：中華民國112年9月15日
發文字號：政教字第1120030212號
速別：普通件
密等及解密條件或保密期限：
附件：2023包種茶節-交通補助申請 (1120030212-0-0.pdf)

主旨：政大「2023年包種茶節-學系博覽會」活動訂於112年10月28日(六)舉行，竭誠歡迎貴校師生蒞臨，敬請查照轉知。

說明：

- 一、活動海報擬於9月下旬寄達，屆時請協助公告周知。
- 二、為增進高中師生及其家長深入了解本校各學系，並且於最短時間內得到最正確的資訊，茲舉辦「包種茶節活動」，提供本校各學系之特色介紹和解說。
- 三、活動內容包含大會服務(含服務台、醫護站、國際交流)、學系博覽、深度座談、舞台表演、現場轉播(政大之聲實習廣播電台)及學術合作交流(臺北藝術大學、陽明交通大學及中央大學)。
- 四、為掌握下列活動參與人數，團體或個人參加者，請依說明上網申請：
 - (一)參加親善大使校系簡介：請於10月16日(一)中午12時前至活動表單報名(網址：<https://reurl.cc/4WmV83>)；有關交通補助申請對象及申請說明(如附件)，亦請同時



提出申請。

(二) 搭乘大型遊覽車：依前述說明至活動表單報名。

(三) 其他活動：採自由參加，有關座談會資訊可至本校教務處包種茶網頁瀏覽。

五、如未於期限內報名上述活動者，亦歡迎自行前往活動現場與學系互動。

六、相關活動資訊可參閱本校教務處網頁。

(網址：<https://aca.nccu.edu.tw/zh/綜合業務組/包種茶節>)

正本：全國高級中等學校

副本：教務處綜合業務組

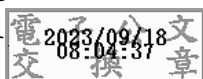

校長 李蔡彥

國立政治大學「2023年包種茶節」交通補助

- 一、補助對象：低收學生、中低收學生、身心障礙學生及身心障礙人士子女、特殊境遇家庭子女(孫子女)學生、原住民學生、家庭突遭變故經學校審核通過學生及其家長(1人)與帶隊老師。
- 二、補助標準：
 - (1) 北北基地區 250 元整。
 - (2) 桃竹苗地區 500 元整。
 - (3) 中部地區 1,500 元整。
 - (4) 東部地區 2,000 元整。
 - (5) 南部地區 3,000 元整。
- 三、申請程序：採事先線上報名，不受理當天申請。請於 112 年 10 月 16 日(一)中午 12:00 前至 <https://reurl.cc/4WmV83> 填寫相關資料，並傳真(02-29387495)或 Email (naiyuan@nccu.edu.tw) 符合補助對象之證明文件，逾期不予受理。
- 四、請領交通費方式：

經審核身份資格無誤後，活動當日持租車收據或購票證明，至**服務台**辦理核銷。

 - (一) **租車**：檢具租車收據，覈實報支，依上述各地區補助標準為上限，於活動當日以現金發放。若臨時變更原報名資訊(如人數或地點變更)，恕無法當天請領現金，僅以匯款入帳。
 - (二) **個人搭乘大眾交通工具**：檢具搭乘高鐵、臺鐵或客運者或持其他搭乘證明，覈實報支，以匯款入帳。請於 112 年 11 月 8 日(三)前，檢附來回購票證明(票根上須簽名)，連同填寫完之匯款資訊(詳下一頁)，以掛號郵寄至：「116011 臺北市文山區指南路二段 64 號國立政治大學教務處綜合業務組」，信封請註明「包種茶節」，俟本校行政流程完竣後，始辦理匯款。
 - (三) **搭乘計程車**：覈實報支，檢附乘車收據(收據上須簽名，並註明返往地點)。請領方式同上。
- 五、經費來源：教育部深耕計畫「提升高教公共性：完善弱勢協助機制有效促進社會流動」(希望種子培育計畫)預算。
- 六、如有問題，請與教務處聯繫，謝謝！電話：02-29393091 #62889 #62885。

包種茶節活動報名暨交通補助申請

<https://reurl.cc/4WmV83>



國立政治大學「2023年包種茶節」交通補助匯款表

匯款資訊(個人報名)

匯款戶名	
郵局帳號 或 銀行帳戶	郵局局號： <input type="text"/> <input type="text"/> <input type="text"/> <input type="text"/> <input type="text"/> <input type="text"/> <input type="text"/> <input type="text"/> (含檢號共七位) 郵局帳號： <input type="text"/> <input type="text"/> <input type="text"/> <input type="text"/> <input type="text"/> <input type="text"/> <input type="text"/> <input type="text"/> (含檢號共七位) 銀行名稱： <input type="text"/> 銀行代號： <input type="text"/> <input type="text"/> <input type="text"/> 分行名稱： <input type="text"/> 帳號： <input type="text"/> <input type="text"/> <input type="text"/> <input type="text"/> <input type="text"/> <input type="text"/> <input type="text"/> <input type="text"/> <input type="text"/> <input type="text"/> <input type="text"/> <input type="text"/> <input type="text"/> <input type="text"/> <input type="text"/> <input type="text"/> <input type="text"/> (由左至右填寫未滿欄位請留空白)

★請一併檢附存摺封面，以利匯款。

學生簽章：_____

家長簽章：_____

國立政治大學教務處

存摺封面黏貼處