

## 屏東縣私立民生高級家事商業職業學校 函

地址：900屏東市民生東路12號  
承辦人：吳慧玲  
電話：08-7223029#12  
傳真：08-7227648

受文者：屏東縣立大同高級中學

發文日期：中華民國113年1月18日

發文字號：民教字第1130010014號

速別：普通件

密等及解密條件或保密期限：

附件：如說明四 (1130010014\_Attach1.pdf、1130010014\_Attach2.pdf)

主旨：檢送本校113學年度體育班特色招生甄選入學資訊，敬請  
惠予公告周知，鼓勵貴校學子踴躍報考，請查照。

說明：

- 一、本校「113學年度體育班特色招生甄選入學簡章」業已通過教育部112年12月22日臺教授體字第1120054267號函核定。
- 二、113學年度體育班特色招生甄選入學資訊如下：（一）報名時間：113年4月29日（星期一）至5月1日（星期三），每日09:00-12:00及13:00-16:00。（二）報名地點：本校教務處註冊組。（三）術科考試日期：113年5月4日（星期六）上午9時整。（四）招收運動項目：籃球、排球、桌球。
- 三、本校除辦理體育班特色招生外，另日間部設有：體育班、時尚造型科、多媒體設計科、餐飲管理科及實用技能學程餐飲技術科、美髮技術科；進修部則設有：照顧服務科、資料處理科、餐飲管理科，具有優秀師資與教學設備，完善教學環境及豐厚入學獎學金，亦請惠予公告招生訊息。
- 四、檢附本校113學年度體育班特色招生甄選入學簡章及文宣海

報各1份，或至本校資訊網頁查詢下載，網址：

<https://www.msvs.ptc.edu.tw/web/board/item/2844>，招

生諮詢服務請洽本校教務處，連絡電話：(08)7223029分機

36、12、26。

正本：屏東縣各國中43所、高雄市各國中(13所)、臺東縣各國中22所、嘉義縣立義竹國民中學、南投縣立同富國民中學、南投縣立南崗國民中學、雲林縣立馬光國民中學、南投縣立仁愛國民中學、南投縣立水里國民中學、南投縣立宏仁國民中學、嘉義縣立水上國民中學、嘉義縣立朴子國民中學、嘉義縣立忠和國民中學、嘉義縣立民雄國民中學、嘉義市立南興國民中學、嘉義市立玉山國民中學、雲林縣立崇德國民中學、雲林縣立土庫國民中學、彰化縣立芬園國民中學、彰化縣立永靖國民中學、南投縣立名間國民中學、南投縣立埔里國民中學、臺中市立崇倫國民中學、彰化縣立線西國民中學、臺南市立歸仁國民中學、臺南市立東原國民中學、臺南市立大橋國民中學、臺南市立新東國民中學、臺南市立新市國民中學

副本：本校教務處、本校學務處

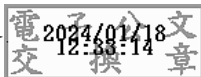

裝

訂

線



核准文號：教育部 112 年 12 月 22 日臺教授體字第 1120054267 號函核定(備查)

【屏東縣私立民生高級家事商業職業學校】113 學年度體育班特色招生甄選入學簡章

校名	屏東縣私立民生高級家事商業職業學校		學校代碼	1	3	1	4	0	9	
校址	900005 屏東縣屏東市民生東路 12 號		電話	(08)7223029 分機 12						
網址	https://www.msvs.ptc.edu.tw/		傳真	(08)721-1958						
招生科班別	體育班									
招生類別	特色招生甄選入學(單獨招生)									
招生區範圍	全部 15 個招生區									
招生目標	提供運動成績優良或具運動潛能之國中畢業學生，繼續升學就讀體育班之招生管道及名額，以利施以專業體育及運動教育，輔導其適性發展，培育運動專業人才。									
甄選條件	運動成績符合『中等以上學校運動成績優良學生升學輔導辦法』之成績規定；或對招生種類之運動有興趣，並具有實際比賽經驗者，請附國中三年內參賽證明。			招生種類	名額					
					男生	女生	不限			
				籃球	14	8	0			
				排球	8	6	0			
				桌球	0	0	4			
	合計	40								
外加名額：原住民學生以上述核定總招生名額外加 2%；身心障礙學生以上述核定總招生名額外加 2%。										
甄選方式	術科測驗	測驗種類	籃球	排球	桌球					
		測驗時間	113 年 5 月 4 日(星期六)上午 9 時							
		測驗地點	籃球場	排球場	桌球室					
		測驗項目及計分方式(含各項目及其配分)	1.一分鐘運球上籃(25%)。 2.20 秒鐘側併步(25%)。 3.實戰測驗：全場比賽(50%)。	1.發球(40%)。 2.攻擊(40%)。 3.九公尺往返四次折返跑(20%)。	1.打排名賽：採單淘汰制有少年國手證書者得 100 分，不打排名賽按名次給分數(30%)。 2.三局制搶 11 分(70%)。					
		備註：各招生甄選種類僅採計術科成績，總分為 100 分。								
		錄取方式	1.各種類按總成績高低依序錄取，未達最低標準 60 分(含)者，不予錄取。 2.如總成績相同時，參酌測驗項目比例高低順序錄取，備取 8 名。							
	測驗項目成績比序	籃球 實戰測驗➡ 一分鐘運球上籃➡ 20 秒鐘側併步	排球 攻擊➡ 發球➡ 九公尺往返四次折返跑	桌球 三局制搶 11 分➡ 打排名賽						
備註	1.報名時間：113 年 4 月 29 日(星期一)至 5 月 1 日(星期三)，每日 09:00-12:00 及 13:00-16:00。 2.報名地點：本校教務處註冊組。 3.有意報名同學，請先至本校首頁 ( <a href="https://www.msvs.ptc.edu.tw/">https://www.msvs.ptc.edu.tw/</a> ) 填寫資料列印後至本校報名，並繳驗以下資料： (1)報名表(正本)(附件 1)。 (2)身分證明文件影本(正本驗畢後歸還)。 (3)學歷證件：在學證明(或畢業證書)。 (4)參賽成績證明影本(正本驗畢後歸還)。									

- (5)家長同意書（附件2）。
- (6)健康聲明切結書（附件3）。
- (7)報考切結書（附件4）。
- (8)需自備2吋大頭照2張。
- (9)回郵信封乙個（寄發成績單，請貼28元掛號郵票）。
- (10)其他：原住民學生繳交戶口名簿影本（族籍證明）。
- 4.報名費用：報名學生每人繳交報名作業費新臺幣400元（含報名費及術科測驗費）。
- 5.測驗時間：113年5月4日（星期六）上午9時整。
- 6.參加運動測驗時，應著運動服裝。患有氣喘、心臟血管疾病、癲癇症或重大疾病等不適劇烈運動者，不宜參加體育班甄選。
- 7.放榜日期：113年5月6日（星期一）公告本校校網。
- 8.成績複查：自放榜翌日起三天內（113年5月7日至5月9日）由考生或家長（監護人或法定代理人）填寫複查申請表（附件6）親自向本校特色招生委員會提出申請，不受理郵寄申請。
- 9.報到日期：113年7月11日（星期四）上午09:00-12:00。備取生報到日期另行通知。
- 10.經錄取之學生於報到日期未及繳交畢業證書者，應切結(附件8)由原畢業國中逕送錄取學校。
- 11.經錄取且已完成報到者，如欲放棄錄取資格，應於113年7月15日（星期一）下午2時前填具「放棄錄取資格聲明書」（附件7），由考生或家長（監護人或法定代理人）親送至錄取學校辦理放棄錄取資格。未完成放棄錄取資格者，不得至其他入學管道報到，經查證屬實者，將取消後項考試錄取資格。
- 12.就讀體育班學生，依「高級中等以下學校體育班設立辦法」第19條規定，學生因故不適宜繼續在原班就讀或就讀之體育班經依第23條規定減少發展之運動種類、減班或停辦時，學校應積極輔導其轉班或轉校。必要時，得由各該主管機關轉介至其他學校。
- 13.有關原住民學生及身心障礙學生之身分認定、加分優待及外加名額方式，依「原住民學生升學保障及原住民公費留學辦法」、「身心障礙學生升學輔導辦法」相關規定辦理，報名學生應依上開規定檢附相關身分認定文件。
- 14.身心障礙學生如需要考場特殊服務，請填寫身心障礙考生應考服務申請表（如附件5）並於報名時一併提出申請。
- 15.本校對於學生個人資料蒐集、處理及利用之使用範圍、目的、對象及使用期間等相關規範告知事項（如附件9），請考生詳細閱讀。
- 16.如遇天然災害或因不可抗力之因素，經行政院人事行政總處發布停止上班或上課，亦或因疫情影響而有未能如期辦理之因素，則考試延後舉行，延後時間於本校網站公布。
- 17.本簡章經本校特色招生委員會審議通過，未盡事宜悉依相關法令辦理，如有補充事項，公布於本校網站，請應試者自行上網查閱。

**【屏東縣私立民生高級家事商業職業學校】113 學年度體育班特色招生甄選入學報名表**

項目：籃球 排球 桌球

編號：

姓 名						照片黏貼請勿出格若太大請自行裁剪  <b>【照片黏貼處】</b>  照片 1 式 2 張，1 張實貼、1 張貼於下方准考證上，請於照面背面填寫姓名
出生年月日	年	月	日			
性別		身高	公分	體重	公斤	
身分證字號						
電 話	家裡電話	學生手機				
	家長公司	家長手機				
畢業(修業)學校	民國 年 月 日畢(修)業 (縣、市) (國) 中學					
通 訊 處	□□□□□□					
<p>※注意事項：</p> <p>1.報名表各欄位請學生詳實填寫，字體工整清晰。</p> <p>2.請攜帶：</p> <p><input type="checkbox"/> (1) 學歷證件：在學證明（或畢業證書）影本（正本驗畢退還）。</p> <p><input type="checkbox"/> (2) 戶口名簿或戶籍謄本影本（正本驗畢退還）。</p> <p><input type="checkbox"/> (3) 參加比賽成績證明影本（正本驗畢退還）。</p> <p><input type="checkbox"/> (4) 報考切結書、<input type="checkbox"/>家長同意書及<input type="checkbox"/>健康聲明切結書（共 3 份）。</p> <p><input type="checkbox"/> (5) 回郵信封乙個（寄發成績單，請貼 28 元掛號郵票）。</p> <p><input type="checkbox"/> (6) 報名費新臺幣 400 元（含報名費及術科測驗費）。</p>						
證件審查人				報名收費人		

**【屏東縣私立民生高級家事商業職業學校】113 學年度體育班特色招生甄選入學**

**准考證**

**請實貼**

**2 吋**

**照片**

准考證號碼	
姓 名	
身分證字號	
甄選測驗種類	
測驗報到時間	113 年 5 月 4 日（星期六） 上午 9 時

# 家長同意書

敝子弟\_\_\_\_\_，經公開甄選錄取為【**屏東縣私立民生高級家事商業職業學校**】113 學年度體育班特色招生甄選入學學生。茲同意在學期間願意遵守學校規範及代表隊訓練規定。

入學後如不願接受訓練、參加比賽或違反學校相關規範者，同意遵守學校輔導其轉班或轉校之決定及措施。

謹此

學生簽名：\_\_\_\_\_

家長雙方（監護人或法定代理人）簽章：\_\_\_\_\_

：\_\_\_\_\_

中華民國                      年                      月                      日

# 健康聲明切結書

敝子弟\_\_\_\_\_，參加【屏東縣私立民生高級家事商業職業學校】113 學年度體育班特色招生甄選入學，確定無患有氣喘、心臟血管疾病、癲癇症或重大疾病等不適體育訓練之情形。倘患有痼疾不適宜訓練時，願意依學校之決定，辦理轉班或轉學，絕無異議。

謹此

學生簽名：\_\_\_\_\_

家長雙方（監護人或法定代理人）簽章：\_\_\_\_\_

：\_\_\_\_\_

中華民國 \_\_\_\_\_ 年 \_\_\_\_\_ 月 \_\_\_\_\_ 日

# 報考切結書

本人\_\_\_\_\_報考【屏東縣私立民生高級家事商業職業學校】113 學年度體育班特色招生甄選入學前，未經由 113 學年度各項入學方案及考試升學管道獲得錄取，且逕至各公私立高中職報到之情事。若有違背，願意被撤銷貴校之錄取資格。特此切結

此致

【屏東縣私立民生高級家事商業職業學校】

立切結書人：\_\_\_\_\_

家長（監護人或法定代理人）簽章：\_\_\_\_\_

聯絡電話：（日）\_\_\_\_\_

（手機）\_\_\_\_\_

中華民國 \_\_\_\_\_ 年 \_\_\_\_\_ 月 \_\_\_\_\_ 日

# 身心障礙考生應考服務申請表

考生姓名		性別	<input type="checkbox"/> 男 <input type="checkbox"/> 女
畢(修)業學校	縣(市) _____ 國中 / 高級中學國中部		
緊急連絡人		聯絡電話	(電話) (手機)
身心障礙手冊正反面影本 或 縣市鑑輔會證明影本 (浮貼)			

◎身心障礙考生應考服務項目：請考生依需求填寫申請

申請項目	需求情形	審查結果
特殊需求		<input type="checkbox"/> 是  <input type="checkbox"/> 否

考生親自簽名：\_\_\_\_\_

家長(監護人或法定代理人)代簽：\_\_\_\_\_ (原因說明：\_\_\_\_\_)

(無法親自簽名者由其家長(監護人或法定代理人)代為簽名並註明原因)

審查單位核章：

【屏東縣私立民生高級家事商業職業學校】113 學年度體育班特色招生甄選入學

結果複查申請書

學生姓名		報名編號	
申請學校班別	【屏東縣私立民生高級家事商業職業學校】體育班		
複查範圍	特色招生甄選入學通知單所明列項目		
申請複查日期	113 年 5 月 7 日至 5 月 9 日	申請人簽章	

說明：

- 1、由考生或家長（監護人或法定代理人）填寫複查申請表親自向本校辦理。
- 2、複查時繳交複查費新臺幣 20 元整及回郵信封（貼足限時掛號郵票 35 元）
- 3、不受理郵寄申請。
- 4、複查結果若符合錄取標準，則增額錄取。

【屏東縣私立民生高級家事商業職業學校】113 學年度體育班特色招生甄選入學

結果查覆表

複查結果 回覆事項	<input type="checkbox"/> 經複查後原成績無誤，未達錄取標準，原通知書寄回。 <input type="checkbox"/> 經複查後成績符合錄取標準，請於 113 年 7 月 11 日上午 09:00-12:00 持通知書所列之證件（畢業證書或肄業證明書正本）及相關表件，赴本校教務處辦理報到手續，逾期視同放棄錄取資格。		
回覆日期	113 年 5 月 日	回覆單位	

【屏東縣私立民生高級家事商業職業學校】113 學年度體育班特色招生甄選入學

複查結果申請手續繳費收據

茲收到 君	
申請複查手續費新臺幣 20 元整暨回郵信封乙只（貼足限時掛號郵票 35 元）。	
承辦單位：	承辦人：
中華民國 113 年 5 月 日	

**【屏東縣私立民生高級家事商業職業學校】113 學年度體育班特色招生甄選入學  
已報到學生放棄錄取資格聲明書**

第一聯 錄取學校存查聯

姓名		身分證字號		電話	
<p>本人自願放棄貴校之入學錄取資格，絕無異議，特此聲明。</p> <p>此致</p> <p><u>屏東縣私立民生高級家事商業職業學校</u></p> <p align="right">學生簽章：_____</p> <p align="center">家長雙方（監護人或法定代理人）簽章：_____</p> <p align="right">日期：113 年 7 月 日</p>					
錄取學校蓋章					

**【屏東縣私立民生高級家事商業職業學校】113 學年度體育班特色招生甄選入學  
已報到學生放棄錄取資格聲明書**

第二聯 考生存查聯

姓名		身分證字號		電話	
<p>本人自願放棄貴校之入學錄取資格，絕無異議，特此聲明。</p> <p>此致</p> <p><u>屏東縣私立民生高級家事商業職業學校</u></p> <p align="right">學生簽章：_____</p> <p align="center">家長雙方（監護人或法定代理人）簽章：_____</p> <p align="right">日期：113 年 7 月 日</p>					
錄取學校蓋章					

**【注意事項】**

- 一、錄取考生欲放棄錄取資格者，請填妥本聲明書並經學生、家長雙方(監護人或法定代理人)親自簽章後，檢附學生申請結果通知書，於 113 年 7 月 15 日 (一) 下午 2 時前由考生或家長(監護人或法定代理人)親自送至錄取學校辦理。
- 二、錄取學校於聲明書蓋章後，將第一聯揭下由學校存查，第二聯由考生領回。
- 三、完成上述手續後，考生始得參加本學年度其他入學管道。
- 四、聲明放棄錄取資格手續完成後，不得以任何理由撤回，請考生及家長(監護人或法定代理人)慎重考慮。

## 錄取報到切結書

本人\_\_\_\_\_ (身分證統一編號：\_\_\_\_\_)

參加 113 學年度體育班特色招生甄選入學入學管道獲錄取，茲依學校規定辦理報到手續，並恪守下列規定：

- 一、本人不再報名參加本學年度之其他入學管道。若欲報名參加本學年度之其他入學管道，需於 113 年 7 月 15 日(星期一)下午 2 時前，填具錄取管道招生之「放棄錄取聲明書」，由本人或家長(監護人或法定代理人)親送錄取學校辦理，取得放棄錄取資格後，使得報名後續各入學管道。
- 二、本人因就讀國中尚未發放畢業證書，於此切結 113 年 7 月 11 日(星期四)前繳交畢業證書。

此致

屏東縣私立民生高級家事商業職業學校

學生簽名：\_\_\_\_\_，家長(監護人或法定代理人)簽名：\_\_\_\_\_

學生手機：\_\_\_\_\_，家長(監護人或法定代理人)手機：\_\_\_\_\_

中 華 民 國 年 月 日

**【屏東縣私立民生高級家事商業職業學校】對於學生個人資料蒐集、處理及利用之  
使用範圍、目的、對象及使用期間等相關規範告知事項**

- 一、學生於完成本報名程序後，即同意本校因作業需要，作為學生身分確定、成績計算作業運用。
- 二、本校於報名表中對於學生資料之蒐集，係為學生成績計算、資料整理及報到作業等招生作業之必要程序，並作為後續資料統計及學生報到註冊作業使用，考生資料蒐集之範圍以本校報名表所列各項內容、術科測驗成績資料及由「當年國中教育會考全國試務會」所轉入之考生身分基本資料、國中教育會考測驗成績資料為限。
- 三、本校蒐集之學生資料，因招生、統計與考生註冊作業需要，於學生完成報名作業後，即同意本校及教育部進行使用，使用範圍亦以前項規定為限。
- 四、學生依個人資料保護法第三條規定，當事人依該法行使之權利，將不因報名作業而拋棄或限制，惟考量招生作業之公平性，學生報名之相關證明文件應於報名時一併提出，完成報名作業後不得要求補件、修改或替換，未附證明文件或證明書中各欄填寫不全者，一律不予採認，所繳報名費用及相關證明文件亦不退還。若學生不提供前開各項相關資料，本校將無法進行該學生之甄選、錄取等相關作業，請特別注意。
- 五、完成報名程序之學生，即同意本校對於學生個人資料蒐集類別、使用範圍、方式、目的、對象及使用期間等相關規範，並同意本校及教育部對於學生個人資料進行蒐集或處理。

# 民生家商新生入學獎學金

## 一、**拔尖獎學金**：20 萬元

### (1) 學科成績績優獎學金：

凡國中會考成績有 1科為 A 以上或 3 科為 B 以上，即可申請獎學金，【資料請於 113/7/15(週一)前】繳交並完成報名。

### (2) 體育專項績優獎學金：

凡國中階段參加全國中等學校運動會競賽榮獲入圍者、縣運競賽榮獲前 10 名者及其他運動聯賽榮獲前 3 名者，即可申請獎學金，

【資料請於 113/7/15(週一)前】繳交並完成報名。

上述合計名額 30 名，入學後可領取 20 萬元（每學期 3 萬元，6 學期共 18 萬元，另錄取國立或指定科大則加發 2 萬元）。依成績積點排序，凡申請拔尖獎學金未進入排序者即可直接由校方代為申請提早入學獎學金。

## 二、**提早入學獎學金**：免學雜費

申請提早入學獎學金者，可享有雜費、實習實驗費及部份代收代辦費之補助，【資料請於 113/7/15(週一)前】繳交並完成報名。

~~ 以上可選擇最優惠獎學金方案 ~~

註冊時只須繳**書籍費、服裝費及家長會費**

(含扣除政府補助後之雜費、實習實驗費及部份代收代辦費)

※提供 3 種線上申請入學 ( 均會有專人與您聯絡 )：

1. 掃右圖 QR-CODE 填寫線上申請入學表單

或輸入網址 <https://forms.gle/zNaRqirhmC9Jany78>

2. 至本校網站填寫線上申請入學表單

網址 <https://www.msvs.ptc.edu.tw/> 至「新生入學管道」

➡「線上申請入學」➡「新生申請」按下點選即可。

3. 撥打招生專線 08-7223029 轉 36、17，即有專人為您服務。



# 民生家商各科招生一覽表

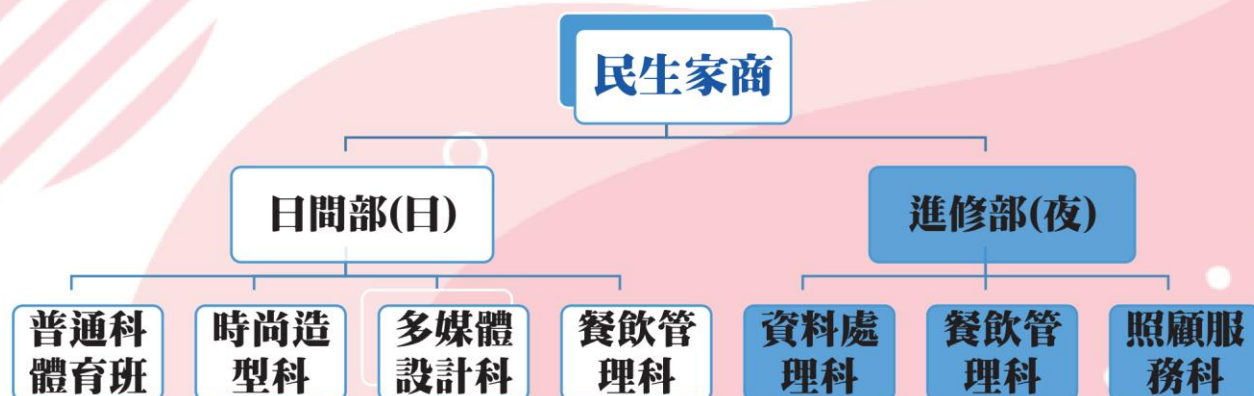

## 【時尚造型科】

以時尚整體造型及時尚多元專業設計為主軸，掌握流行時尚脈動、多元設計力及競爭力的時尚人。

**時尚課程：**美容、女子美髮、美甲藝術、美睫嫁接、婚禮髮型、新娘飾品創作、彩妝造型、時尚飾品創作、特效化妝、芳香療法、舞台表演實務、模特兒實務、美髮造型實務…等實務技能。

**美容實務課程：**畢業前擁有兩張勞動部核發證書（美容、女子美髮證照），三年級依個人興趣輔導第三張證照，例如：乙級美容、乙級美髮、二級美甲、丙級男士理髮…等多項專長。

培訓學生參與各項技藝競賽，累積實務經驗。本科課程與實務結合，以提升學生技能並發揮所長。

## 【多媒體設計科】

多媒體設計科是利用數位媒體材料來進行創作與設計的學科。有別於傳統的設計學群，數位多媒體設計系更注重成果的「實用性、娛樂性與教育意義」本科以「多」層次「媒體」為中心，是個根基於傳統美學之上，結合科技元素，藉此創作出動畫、遊戲、互動程式、漫畫、攝影等多媒體應用的課程。加強學生考取「印前製成」、「網頁設計」等丙級證照。未來將強化「視覺影像處理」、「網路拍賣」、「插畫實作」以多媒體數位科技結合角色扮演與網路設計為特色，升學可以考取科大之「多媒體設計系」、「室內設計系」、「視覺傳達設計系」、「美術系」、「網路行銷設計系」，多媒體設計科以「多元學習」的媒材創新，所呈現的作品，包含「漫畫速寫」、「COSPLAY 角色扮演」、「動漫畫立體化」並結合創作與角色扮演可以讓學生徹底融入自己想設計的角色與劇情。

## 【餐飲管理科】

餐飲管理科以培養健全餐飲相關產業之實用技術人才，培養具備專業基本知識，奠定餐飲管理學習基礎。進而提升餐飲管理與管理知能。

培養高尚品德及正確職業觀念，負責、積極等的工作態度，並瞭解團隊合作之重要。加強繼續進修及升學能力，能開拓自己就業領域，進而規劃自己之生涯發展。

餐飲管理科三年建立專業知識、專業技能、相關實務工作之實習及職業道德觀念等；依基礎、專業、實用課程三階段循序漸進，以奠定學習基礎，並厚植再進修之能力。

## 【資料處理科】

資料處理科以電腦軟體和電腦硬體及電腦會計理論配合實務操作為主，培養電腦軟硬體與電腦會計實力的專業人才，畢業的同學可朝 AI/AR、機器手臂和自動化操作設備維護、或專業會計師上繼續職場技能發展所長。

資料處理科實務課程主要是以理論基礎課程，配合實務操作學習政府勞委會電腦軟體應用丙級證照、電腦軟體應用乙級證照、電腦會計丙級證照，期許同學取得三張專業級證照，能為同學開闢職場寬廣的就業機會，或提升科技大學更好的深照和學習專精的就業能力等。



關於校園生活我們能有更多想像

# 歡迎您加入民生家商體育團隊

《籃球隊 · 排球隊 · 高爾夫球隊 · 拳擊隊 · 電子飛標隊》



本校籃球隊  
受邀參加

**HBL**  
高中聯賽



## 民生家商

MINSHENG HIGH SCHOOL

學校地址：900 屏東市民生東路12號

網址：<https://www.msvs.ptc.edu.tw>

招生專線：08-7223029 分機：12,17,26