

高雄市私立樹德高級家事商業職業學校 函

地址：807537高雄市三民區建興路116號
承辦單位：教務處
承辦人：李俊億
電話：07-3848622#2103
電子信箱：119820201@gmail.com

受文者：屏東縣立大同高級中學

發文日期：中華民國113年2月16日

發文字號：高樹教字第11370090000號

速別：普通件

密等及解密條件或保密期限：

附件：活動報名表、招生海報、說明會程序表 (58194327_11370090000A0C_ATTCH4.docx、58194327_11370090000A0C_ATTCH5.jpg、58194327_11370090000A0C_ATTCH6.pdf)

主旨：本校於113年3月9日(星期六)上午8時30分舉行113學年度特色招生入學說明會，敬邀貴校師長與應屆畢業學生、家長蒞校參加，隨函檢附本校特色招生之說明會活動報名表、招生海報、說明會程序表，敬請協助公告，以利學生適性學習、適才發展。

說明：

- 一、本校113學年度共有5個特色專班：商業經營科（電商行銷班）、觀光事業科（運動休閒班）、餐飲管理科（西餐廚藝班）、廣告設計科（數位動畫班）、資料處理科（電競科技產業班）。
- 二、說明會當日校內開放停放汽、機車，配合專人引導。
- 三、活動設計包含：特色招生介紹與各科實地參觀，使學生、家長更能瞭解本校特色專班的課程、師資及設備，參加學生即獲得一份精美禮品。
- 四、特色招生說明會活動報名表填妥後，請於113年03月06日

(三)下午16:00前傳真至(07)390-6943或郵寄至「807高雄市建興路116號」樹德家商教務處註冊組收。

正本：高雄市立瑞祥高級中學、高雄市立中正高級中學、高雄市立鼓山高級中學、高雄市立新興高級中學、高雄市立林園高級中學、高雄市立仁武高級中學、高雄市立路竹高級中學、高雄市立文山高級中學、高雄市立六龜高級中學、高雄市立福誠高級中學、高雄市立三民國民中學、高雄市立左營國民中學、高雄市立七賢國民中學、高雄市立鼎金國民中學、高雄市立民族國民中學、高雄市立鳳林國民中學、高雄市立光華國民中學、高雄市立立德國民中學、高雄市立龍華國民中學、高雄市立右昌國民中學、高雄市立大仁國民中學、高雄市立壽山國民中學、高雄市立鹽埕國民中學、高雄市立五福國民中學、高雄市立前鎮國民中學、高雄市立旗津國民中學、高雄市立大義國民中學、高雄市立興仁國民中學、高雄市立瑞豐國民中學、高雄市立正興國民中學、高雄市立後勁國民中學、高雄市立翠屏國民中小學、高雄市立前金國民中學、高雄市立獅甲國民中學、高雄市立福山國民中學、高雄市立楠梓國民中學、高雄市立小港國民中學、高雄市立國昌國民中學、高雄市立明華國民中學、高雄市立明義國民中學、高雄市立英明國民中學、高雄市立陽明國民中學、高雄市立中山國民中學、高雄市立苓雅國民中學、高雄市立內門國民中學、高雄市立烏松國民中學、高雄市立永安國民中學、高雄市立大社國民中學、高雄市立五甲國民中學、高雄市立圓富國民中學、高雄市立鳳西國民中學、高雄市立田寮國民中學、高雄市立南隆國民中學、高雄市立甲仙國民中學、高雄市立大樹國民中學、高雄市立大寮國民中學、高雄市立橋頭國民中學、高雄市立杉林國民中學、高雄市立大洲國民中學、高雄市立美濃國民中學、高雄市立湖內國民中學、高雄市立阿蓮國民中學、高雄市立岡山國民中學、高雄市立旗山國民中學、高雄市立梓官國民中學、高雄市立蚵寮國民中學、高雄市立一甲國民中學、高雄市立大灣國民中學、高雄市立中崙國民中學、高雄市立桃源國民中學、高雄市立茂林國民中學、高雄市立那瑪夏國民中學、高雄市立茄萣國民中學、高雄市立嘉興國民中學、高雄市立彌陀國民中學、高雄市立前峰國民中學、高雄市立龍肚國民中學、高雄市立中庄國民中學、高雄市立中芸國民中學、高雄市立潮寮國民中學、高雄市立忠孝國民中學、高雄市立鳳甲國民中學、高雄市立寶來國民中學、高雄市立燕巢國民中學、高雄市立鳳山國民中學、高雄市立青年國民中學、高雄市立溪埔國民中學、高雄市立鳳翔國民中學、高雄市立文府國民中學、高雄市立巴楠花部落國民中小學、屏東縣立明正國民中學、屏東縣立中正國民中學、屏東縣立公正國民中學、屏東縣立鶴聲國民中學、屏東縣立至正國民中學、屏東縣立長治國民中學、屏東縣立麟洛國民中學、屏東縣立九如國民中學、屏東縣立里港國民中學、屏東縣立鹽埔國民中學、屏東縣立內埔國民中學、屏東縣立潮州國民中學、屏東縣立萬巒國民中學、屏東縣立萬丹國民中學、屏東縣立萬新國民中學、屏東縣立新園國民中學、屏東縣立東港高級中學、屏東縣立東新國民中學、屏東縣立林邊國民中學、屏東縣立南州國民中學、屏東縣立佳冬國民中學、屏東縣私立南榮國民中學、屏東縣立大同高級中學

副本：

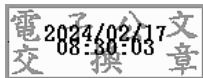

校長 陳清美

樹德家商 113 學年度 3/09 特色招生說明會活動報名表

年 月 日

學校名稱	_____ 國中					
參加學生	1 姓名		<input type="checkbox"/> 男 <input type="checkbox"/> 女	電話： 手機：	參加特招 說明會科 班代碼	
	2 姓名		<input type="checkbox"/> 男 <input type="checkbox"/> 女	電話： 手機：	參加特招 說明會科 班代碼	
	3 姓名		<input type="checkbox"/> 男 <input type="checkbox"/> 女	電話： 手機：	參加特招 說明會科 班代碼	
	4 姓名		<input type="checkbox"/> 男 <input type="checkbox"/> 女	電話： 手機：	參加特招 說明會科 班代碼	
	5 姓名		<input type="checkbox"/> 男 <input type="checkbox"/> 女	電話： 手機：	參加特招 說明會科 班代碼	
	6 姓名		<input type="checkbox"/> 男 <input type="checkbox"/> 女	電話： 手機：	參加特招 說明會科 班代碼	
	7 姓名		<input type="checkbox"/> 男 <input type="checkbox"/> 女	電話： 手機：	參加特招 說明會科 班代碼	
	8 姓名		<input type="checkbox"/> 男 <input type="checkbox"/> 女	電話： 手機：	參加特招 說明會科 班代碼	
	9 姓名		<input type="checkbox"/> 男 <input type="checkbox"/> 女	電話： 手機：	參加特招 說明會科 班代碼	
	10 姓名		<input type="checkbox"/> 男 <input type="checkbox"/> 女	電話： 手機：	參加特招 說明會科 班代碼	

●參加特色說明會科班代碼

特色 專班	C5	電商行銷班 (商業經營科)	W5	西餐廚藝班 (餐飲管理科)
	T5	運動休閒班 (觀光事業科)	O5	數位動畫班 (廣告設計科)
	S6	電競科技產業班 (資料處理科)		



※說明會線上報名網址：<https://forms.gle/M3ECauTZw6ita7yG9>

※此表件如不夠填寫，可自行影印使用，感謝配合！

說明會報名

※請填妥報名表送交輔導室，並於 113 年 03 月 06 日(三)下午 16:00 前傳真至(07)390-6943

或郵寄至「807 高雄市建興路 116 號」樹德家商教務處註冊組收。



優質卓越 領航典範

樹德家商

SHU-TE HOME ECONOMICS & COMMERCIAL HIGH SCHOOL

113學年度招生

專業技職 | 一生受用

特色專班招生

免繳學費



電商行銷班 | 掌握電商 由此啟程

1. 培育電子商務與數位行銷專業人才。
2. 豐富電子商務、社群媒體經營、數位行銷課程。
3. 掌握各種網路行銷策略，適應不斷變化的電商環境。



運動休閒班 | 運動無限 休閒活力

1. 發展多元運動專業課程，培育運動休閒產業人才。
2. 輔導考取運動專業相關證照，強化跨域整合學習。
3. 引領產業創新，創造休閒與運動生活新領域。



西餐廚藝班 | 兼具傳統 創意創業

1. 培育西式廚藝專業人才，與業界接軌，創造競爭優勢。
2. 扎根法式料理、地中海料理技術課程。
3. 強化創意料理、西點製作，成為全方位西廚達人。

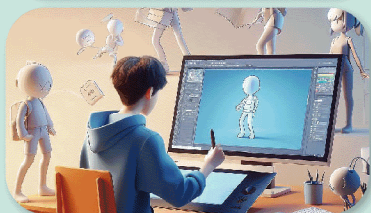

數位動畫班 | 成就你的創意夢想

1. 培育數位多媒體設計及電腦動畫人才。
2. 提升創造力與動畫實務技術。
3. 充實動畫設計、影音製作與數位技術課程。



電競科技產業班 | 電子競技 運動潮流

1. 培育電競產業專業人才，與產業接軌，創造就業優勢。
2. 一流電競館為基地，南台灣電競選手培育搖籃。
3. 跨領域結合媒體行銷，培育主播及賽事活動人才。

報名資訊

◆ 僅採術科成績，不限考區全國皆可報名

報名：個別113年2/16~3/15 | 集體3/11~3/15

說明會：113年3/9 (上午)

考試：113年4/13 | 放榜：6/14 | 報到：6/17

網路報名：請掃描右方QR code即可完成報名



特色專班



樹德官網

www.shute.kh.edu.tw

招生專線 | (07) 387-0338

80781 高雄市三民區建興路116號



樹德家商粉絲頁



shutehighschool



@shute

樹德家商 113 學年度特色招生說明會

程序表

一、時間：113 年 03 月 09 日星期六

二、地點：樹德家商各特色科專業教室

時 間	活動內容	負責人	活動地點	備註
08:30 ~ 09:00	迎賓報到 來賓簽到	教務處 各科主任	中走廊引導至力 學樓教室	各科老師、學生代表 相關處室代表
09:00 ~ 09:20	特色專班 介紹	蔡雪媚科主任 洪千田科主任 邱雅莉科主任 林宏韋科主任 蘇玉芬科主任	電競-電腦教室(五) 西餐-B102教室 運休-B103教室 數位-B104教室 電商-B105教室	各科老師、學生代表
09:20 ~ 10:30	專業教室 設備參觀	蔡雪媚科主任 洪千田科主任 邱雅莉科主任 林宏韋科主任 蘇玉芬科主任	電競-電競數位教育 中心(行政大樓 3F) 西餐-西餐教室 運休-功能性體適能 教室 數位-設計教室 (人文科技大樓 6F) 電商-商務應用教室 (人文科技大樓 5F)	各科老師、學生代表
10:30 ~ 11:00	術科考試 說明	蔡雪媚科主任 洪千田科主任 邱雅莉科主任 林宏韋科主任 蘇玉芬科主任	電競-電競數位教育 中心(行政大樓 3F) 餐管-中餐教室、西餐 教室 運休-功能性體適能 教室 數位-設計教室 (人文科技大樓 6F) 電商-商務應用教室 (人文科技大樓 5F)	各科老師、學生代表 、業界專家代表
11:00 ~	領取紀念 品/賦歸	教務處	樹德樓 1 樓中走廊	活動結束， 領取紀念品