

中國文化大學 函

地址：111臺北市士林區華岡路55號
承辦人：王琬淳
電話：(02)28610511#11302
傳真：(02)28611147

受文者：屏東縣立大同高級中學

發文日期：中華民國113年3月5日
發文字號：校教字第1130000763號
速別：普通件
密等及解密條件或保密期限：
附件：如文 (1130000763_Attach1.pdf、1130000763_Attach2.pdf)

主旨：檢送本校「113學年度繁星推薦」招生海報及校系分則共2份，敬請惠予張貼公告周知，並鼓勵所屬學生踴躍報考，請查照。

說明：

- 一、報名日期：113年3月12日至13日，每日上午9時起至下午5時止。
- 二、詳細招生資訊請參閱附件招生海報，或逕至本校招生網站查詢 (<https://futurestudent.pccu.edu.tw/article/nsdua-YoINxC>)。

正本：苗栗縣立苑裡高級中學、國立暨南國際大學附屬高級中學、國立二林高級工商職業學校、新北市立新北高級中學、新北市立三重高級商工職業學校、國立土庫高級商工職業學校、國立中興大學附屬高級中學、國立大湖高級農工職業學校、新北市立中和高級中學、國立中興高級中學、國立中央大學附屬中壢高級中學、桃園市立中壢家事商業高級中等學校、桃園市立中壢商業高級中等學校、國立仁愛高級農業職業學校、國立內埔高級農工職業學校、桃園市立內壢高級中等學校、國立斗六高級中學、國立水里高級商工職業學校、國立北斗高級家事商業職業學校、國立北門高級中學、國立北門高級農工職業學校、國立北港高級中學、國立北港高級農工職業學校、國立民雄高級農工職業學校、國立永靖高級工業職業學校、國立玉井高級工商職業學校、國立玉里高級中學、國立白河高級商工職業學校、國立光復高級商工職業學校、國立成功商業水產職業學校、國立竹山高級中學、國立竹北高級中學、國立竹東高級中學、國立竹南高級中學、國立西螺高級農工職業學校、臺中市立沙鹿工業高級中等學校、國立秀水高級工業職業學校、國立佳冬高級農業職業學校、國立卓蘭高級中等學校、國立宜蘭高級中學、國立

宜蘭高級商業職業學校、國立岡山高級中學、國立岡山高級農工職業學校、國立東石高級中學、國立東港高級海事水產職業學校、臺中市立東勢工業高級中等學校、新北市立板橋高級中學、桃園市立武陵高級中等學校、國立花蓮女子高級中學、國立花蓮高級工業職業學校、國立花蓮高級中學、國立花蓮高級商業職業學校、國立花蓮高級農業職業學校、國立虎尾高級中學、國立虎尾高級農工職業學校、國立金門高級中學、國立金門高級農工職業學校、國立南投高級中學、國立南投高級商業職業學校、國立屏東女子高級中學、國立屏東高級工業職業學校、國立屏東高級中學、國立後壁高級中學、國立恆春高級工商職業學校、國立苗栗高級中學、國立苗栗高級商業職業學校、國立苗栗高級農工職業學校、國立員林高級中學、國立員林高級家事商業職業學校、國立員林高級農工職業學校、國立員林崇實高級工業職業學校、國立埔里高級工業職業學校、桃園市立桃園高級中等學校、國立臺北科技大學附屬桃園農工高級中等學校、新北市立泰山高級中學、新北市立新北高級工業職業學校、國立草屯高級商工職業學校、國立馬公高級中學、國立馬祖高級中學、國立高雄師範大學附屬高級中學、國立基隆女子高級中學、國立基隆高級中學、國立基隆高級商工職業學校、新北市立淡水高級商工職業學校、臺中市立清水高級中等學校、國立鹿港高級中學、國立曾文高級家事商業職業學校、國立曾文高級農工職業學校、國立善化高級中學、國立華南高級商業職業學校、國立華僑高級中等學校、桃園市立陽明高級中等學校、國立新化高級工業職業學校、國立新化高級中學、國立新竹女子高級中學、國立新竹高級工業職業學校、國立新竹高級中學、國立新竹高級商業職業學校、新北市立新店高級中學、新北市立新莊高級中學、國立新營高級工業職業學校、國立新營高級中學、國立新豐高級中學、桃園市立楊梅高級中等學校、國立溪湖高級中學、新北市立瑞芳高級工業職業學校、國立嘉義女子高級中學、國立嘉義高級工業職業學校、國立嘉義高級中學、國立嘉義高級家事職業學校、國立嘉義高級商業職業學校、國立彰化女子高級中學、國立和美實驗學校、國立彰化師範大學附屬高級工業職業學校、國立彰化高級中學、國立彰化高級商業職業學校、國立旗山高高級農工職業學校、國立旗美高級中學、臺中市立臺中女子高級中等學校、臺中市立文華高級中等學校、臺中市立臺中工業高級中等學校、臺中市立臺中家事商業高級中等學校、國立中興大學附屬臺中高級農業職業學校、臺中市立啟明學校、臺中市立啟聰學校、臺中市立臺中第一高級中等學校、臺中市立臺中第二高級中等學校、國立臺東女子高級中學、國立臺東高級中學、國立臺東高級商業職業學校、國立臺東大學附屬體育高級中學、國立臺南女子高級中學、國立臺南家齊高級中等學校、國立成功大學附屬臺南工業高級中等學校、國立臺南高級海事水產職業學校、國立臺南高級商業職業學校、國立臺南大學附屬高級中學、國立臺灣大學附屬啟聰學校、國立臺南第一高級中學、國立臺南第二高級中學、國立臺灣師範大學附屬高級中學、國立鳳山高高級中學、國立鳳山高高級商工職業學校、國立鳳新高高級中學、國立澎湖高級海事水產職業學校、國立頭城高級家事商業職業學校、桃園市立龍潭高級中等學校、臺中市立豐原高級中等學校、臺中市立豐原商業高級中等學校、國立羅東高級工業職業學校、國立羅東高級中學、國立羅東高級商業職業學校、國立關山高高級工商職業學校、國立關西高級中學、臺中市立霧峰農業工業高級中等學校、國立蘭陽女子高級中學、新竹縣立湖口高級中學、嘉義縣立竹崎高級中學、彰化縣立田中高高級中學、彰化縣立彰化藝術高級中學、臺北市立士林高級商業職業學校、臺北市立大同高級中學、臺北市立大安高級工業職業學校、臺北市立大直高級中學、臺北市立大理高級中學、臺北市立內湖高級工業職業學校、臺北市立內湖高級中學、臺北市立木柵高級工業職業學校、臺北市立永春高級中學、臺北市立成淵高級中學、臺北市立百齡高級中學、臺北市立西松高級中學、臺北市立和平高級中學、臺北市立明倫高級中學、臺北市立松山



裝
訂



線



高級工農職業學校、臺北市立松山高級中學、臺北市立松山高級商業家事職業學校、臺北市立南港高級工業職業學校、臺北市立南港高級中學、臺北市立啟明學校、臺北市立啟聰學校、臺北市立復興高級中學、臺北市立華江高級中學、臺北市立陽明高級中學、臺北市立萬芳高級中學、臺北市立麗山高級中學、新北市立光復高級中學、新北市立鶯歌高級工商職業學校、臺東縣立蘭嶼高級中學、臺南市立南寧高級中學、臺南市立大灣高級中學、桃園市立南崁高級中等學校、雲林縣私立巨人高級中學、新興學校財團法人桃園市新興高級中等學校、臺北市立中山女子高級中學、臺北市立中正高級中學、臺北市立成功高級中學、臺北市立建國高級中學、臺北市立第一女子高級中學、臺北市立景美女子高級中學、時雨學校財團法人新北市私立時雨高級中學、高雄市立鼓山高級中學、高雄市立前鎮高級中學、高雄市立瑞祥高級中學、高雄市立小港高級中學、高雄市立海青高級工商職業學校、高雄市立三民高級家事商業職業學校、高雄市立高雄高級工業職業學校、高雄市立高雄高級商業職業學校、高雄市立中正高級工業職業學校、國立潮州高級中學、國立苑裡高級中學、臺灣省新竹縣私立東泰高級中學、臺中市私立玉山高級中學、南投縣私立五育高級中學、彰化縣私立大慶高級商工職業學校、二信學校財團法人基隆市二信高級中學、輔仁大學學校財團法人基隆市輔大聖心高級中學、新竹市私立光復高級中學、新竹市私立曙光女子高級中學、新竹市私立磐石高級中學、臺中市私立新民高級中學、宜寧學校財團法人臺中市宜寧高級中學、明德學校財團法人臺中市明德高級中學、臺中市私立衛道高級中學、臺中市私立曉明女子高級中學、臺中市私立嶺東高級中學、嘉義市私立興華高級中學、嘉義市私立仁義高級中學、嘉義市私立嘉華高級中學、嘉義市私立輔仁高級中學、宏仁學校財團法人嘉義市宏仁高級中等學校、臺南市私立長榮高級中學、臺南市私立長榮女子高級中學、天主教聖功學校財團法人臺南市天主教聖功女子高級中學、臺南光華學校財團法人臺南市光華高級中學、臺南市私立瀛海高級中學、臺南市德光高級中學、新北市私立淡江高級中學、金陵學校財團法人新北市金陵女子高級中學、南山學校財團法人新北市南山高級中學、剛恆毅學校財團法人新北市天主教恆毅高級中學、新北市私立聖心女子高級中學、崇義學校財團法人新北市崇義高級中學、中華中學學校財團法人新北市福瑞斯特高級中學、東海中學學校財團法人新北市東海高級中學、鄭義燕學校財團法人新北市私立格致高級中等學校、新北市私立醒吾高級中學、新北市私立徐匯高級中學、天主教崇光學校財團法人新北市崇光高級中學、天主教光仁學校財團法人新北市光仁高級中學、新北市私立竹林高級中學、新北市私立及人高級中學、辭修學校財團法人新北市私立辭修高級中學、宜蘭縣私立慧燈高級中學、中道學校財團法人宜蘭縣中道高級中學、復旦學校財團法人桃園市復旦高級中等學校、治平學校財團法人桃園市治平高級中等學校、天主教振聲學校財團法人桃園市振聲高級中等學校、光啟學校財團法人桃園市光啟高級中等學校、新竹縣私立義民高級中學、苗栗縣私立君毅高級中學、苗栗縣私立大成高級中學、苗栗縣私立建臺高級中學、臺中市私立致用高級中學、永誠學校財團法人臺中市大明高級中等學校、臺中市私立明道高級中學、臺中市私立僑泰高級中學、臺中市華盛頓高級中學、臺中市青年高級中學、臺中市私立弘文高級中學、臺中市私立立人高級中學、臺中市私立慈明高級中學、彰化縣私立文興高級中學、正德學校財團法人彰化縣正德高級中學、雲林縣私立永年高級中學、雲林縣私立正心高級中學、雲林縣私立文生高級中學、揚子學校財團法人雲林縣揚子高級中等學校、義峰學校財團法人雲林縣義峰高級中學、嘉義縣私立同濟高級中學、嘉義縣私立協同高級中學、臺南市私立南光高級中學、臺南市私立港明高級中學、興國學校財團法人臺南市興國高級中學、臺南市私立明達高級中學、方濟會學校財團法人臺南市黎明高級中學、臺南市私立新榮高級中學、新光學校財團法人高雄市新光高級中學、佛光山學校財

團法人高雄市普門高級中學、高雄市私立正義高級中學、陸興學校財團法人屏東縣陸興高級中學、屏東縣私立美和高級中學、未來學校財團法人臺東縣育仁高級中等學校、花蓮縣私立海星高級中學、四維學校財團法人花蓮縣四維高級中學、慈濟學校財團法人慈濟大學附屬高級中學、光隆學校財團法人基隆市光隆高級家事商業職業學校、培德學校財團法人基隆市培德工業家事高級中等學校、光華學校財團法人臺中市光華高級工業職業學校、嘉義市私立東吳高級工業家事職業學校、嘉義市私立大同高級商業職業學校、臺南市私立南英高級商工職業學校、臺南市亞洲高級餐旅職業學校、臺南市六信高級中學、新北市私立樹人高級家事商業職業學校、新北市私立復興高級商工職業學校、新北市私立南強高級工商職業學校、穀保學校財團法人新北市穀保高級家事商業職業學校、智光學校財團法人新北市智光高級商工職業學校、清傳學校財團法人新北市清傳高級商業職業學校、能仁學校財團法人新北市能仁高級家事商業職業學校、新北市私立豫章高級工商職業學校、新北市私立莊敬高級工業家事職業學校、新北市私立中華商業海事職業學校、桃園育達學校財團法人桃園市育達高級中等學校、六和學校財團法人桃園市六和高級中等學校、方曙學校財團法人桃園市方曙商工高級中等學校、啟英學校財團法人桃園市啟英高級中等學校、清華學校財團法人桃園市清華高級中等學校、永平學校財團法人桃園市私立永平工商高級中等學校、至善學校財團法人桃園市至善高級中等學校、大興學校財團法人桃園市大興高級中等學校、內思學校財團法人新竹縣內思工業高級中等學校、新竹縣私立忠信高級中學、新竹縣仰德高級中學、苗栗縣私立育民高級工業家事職業學校、苗栗縣私立賢德高級工商職業學校、苗栗縣私立龍德家事商業職業學校、臺中市明台高級中學、彰化縣私立達德高級商工職業學校、同德學校財團法人南投縣同德高級中等學校、雲林縣私立大成高級商工職業學校、雲林縣私立大德工業商業職業學校、嘉義縣私立協志高級工商職業學校、嘉義縣私立萬能高級工商職業學校、陽明學校財團法人臺南市陽明高級工商職業學校、臺南市私立育德工業家事職業學校、中山學校財團法人高雄市中山高級工商職業學校、高雄縣私立旗美高級商工職業學校、高雄縣私立高英高級工商職業學校、華德學校財團法人高雄市華德高級工業家事職業學校、高雄縣私立高苑高級工商職業學校、屏東縣私立屏榮高級工商職業學校、屏東縣私立民生高級家事商業職業學校、屏東縣私立日新高級工商職業學校、臺東縣私立公東高級工業職業學校、上騰學校財團法人花蓮縣上騰高級工商職業學校、宜蘭縣立南澳高級中學、新北市立林口高級中學、高雄市立高雄高級中學、高雄市立左營高級中學、高雄市立高雄女子高級中學、高雄市立中山高級中學、高雄市立新莊高級中學、高雄市立三民高級中學、高雄市立中正高級中學、苗栗縣私立中興高級商工職業學校、高雄市立新興高級中學、屏東縣立大同高級中學、屏東縣立枋寮高級中學、新北市立樹林高級中學、新北市立明德高級中學、新北市立永平高級中學、新北市立三民高級中學、新北市立雙溪高級中學、新北市立清水高級中學、新北市立海山高級中學、新北市立秀峰高級中學、新北市立石碇高級中學、新北市立安康高級中學、新北市立錦和高級中學、新北市立三重高級中學、新竹市立建功高級中學、雲林縣立斗南高級中學、高雄市立路竹高級中學、雲林縣立麥寮高級中學、高雄市立福誠高級中學、新竹市立香山高級中學、新竹市立成德高級中學、高雄市立林園高級中學、高雄市立文山高級中學、高雄市立六龜高級中學、高雄市立仁武高級中學、臺北市立南湖高級中學、臺北市立中崙高級中學、屏東縣立來義高級中學、基隆市立中山高級中學、基隆市立安樂高級中學、基隆市立暖暖高級中學、桃園市立平鎮高級中等學校、桃園市立永豐高級中等學校、新竹市世界高級中學、財團法人東海大學附屬高級中等學校、立志學校財團法人高雄市立志高級中學、天主教明誠學校財團法人高雄市明誠高級中學、高雄市私立大榮高級中學、天主教道明學校財團法人高雄市

道明高級中學、高雄市私立復華高級中學、高雄市私立樹德高級家事商業職業學校、高雄市私立三信高級家事商業職業學校、高雄市私立高鳳高級工業家事職業學校、高雄市私立中華高級藝術職業學校、臺北市私立延平高級中學、臺北市私立開平餐飲職業學校、臺北市私立強恕高級中學、臺北市私立金甌女子高級中學、臺北市私立泰北高級中學、臺北市私立靜修高級中學、臺北市私立達人高級中學、臺北市私立文德女子高級中學、臺北市私立滬江高級中學、臺北市私立景文高級中學、臺北市私立大誠高級中學、臺北市私立再興高級中學、臺北市私立東山高級中學、華興學校財團法人臺北市私立華興高級中等學校、臺北市私立衛理女子高級中學、臺北市私立薇閣高級中學、幼華學校財團法人臺北市幼華高級中等學校、韻鏗學校財團法人臺北市協和祐德高級中等學校、臺北市私立稻江高級商業職業學校、臺北市私立稻江高級護理家事職業學校、育達學校財團法人臺北市私立育達高級中等學校、臺北市私立華岡藝術學校、臺北市立育成高級中學、康橋學校財團法人新北市康橋高級中學、南投縣立旭光高級中學、高雄市立楠梓高級中學、彰化縣立二林高級中學、國立政治大學附屬高級中學、國立新港藝術高級中學、常春藤學校財團法人臺中市常春藤高級中學、臺南市私立慈幼高級工商職業學校、國立屏北高級中學、臺南市立土城高級中學、國立中山大學附屬國光高級中學、苗栗縣立興華高級中學、嘉陽學校財團法人臺中市嘉陽高級中學、臺南市立永仁高級中學、國立南科國際實驗高級中學、南投縣私立三育高級中學、臺北市私立復興實驗高級中學、臺北市私立喬治高級工商職業學校、臺北市私立大同高級中學、福智學校財團法人雲林縣福智高級中等學校、慈濟學校財團法人臺南市私立慈濟高級中學、南投縣私立弘明實驗高級中學、高雄市私立義大國際高級中學、臺北市私立東方高級工商職業學校、桃園市立大園國際高級中等學校、桃園市立大溪高級中等學校、桃園市立壽山高級中等學校、南投縣私立普台高級中學、新北市立丹鳳高級中學、嘉義縣立永慶高級中學、維多利亞學校財團法人雲林縣維多利亞實驗高級中學、國立中科實驗高級中學、屏東縣立東港高級中學、彰化縣立成功高級中學、新北市立北大高級中學、臺中市立長億高級中學、臺中市立新社高級中學、臺中市立大里高級中學、臺中市立后綜高級中學、臺中市立中港高級中學、臺中市立西苑高級中學、臺中市立忠明高級中學、臺中市立惠文高級中學、臺中市立東山高級中學、基隆市立八斗高級中學、蕨格學校財團法人臺中市蕨格高級中學、新北市立竹圍高級中學、桃園市立觀音高級中等學校、苗栗縣立大同高級中學、彰化縣立和美高級中學、苗栗縣立三義高級中學、雲林縣立古坑華德福實驗高級中學、臺中市立大甲工業高級中等學校、臺中市立大甲高級中等學校、臺灣大華學校財團法人桃園市私立大華高級中等學校、懷恩學校財團法人桃園市懷恩高級中等學校、臺北市私立立人高級中學、臺南市私立鳳和高級中學、臺北市私立方濟高級中學、國立斗六高級家事商業職業學校、國立蘇澳高級海事水產職業學校、彰化縣私立精誠高級中學、新北市立金山高級中學、花蓮縣立體育高級中等學校、裕德學校財團法人新北市裕德高級中等學校、臺中市立龍津高級中等學校、新北市立樟樹國際實創高級中等學校、龍騰學校財團法人新北市林口康橋國際高級中等學校、均一學校財團法人臺東縣均一國際教育實驗高級中等學校、桃園市立新屋高級中等學校、桃園市立羅浮高級中等學校、新竹縣立六家高級中學、奎山學校財團法人臺北市奎山實驗高級中等學校、宜蘭縣立慈心華德福教育實驗高級中等學校、國立高雄餐旅大學附屬餐旅高級中等學校、雲林縣立蔦松藝術高級中等學校、高雄市私立南海月光實驗教育學校、國立新竹科學園區實驗高級中等學校、國立臺灣海洋大學附屬基隆海事高級中等學校、世紀學校財團法人桃園市世紀綠能工商高級中等學校、東莞台商子弟學校

千九
龍文

3

公
人
文
學

19

副本：本校教務處招生組

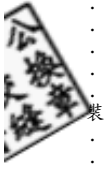
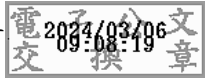

訂



線

113 學年度大學繁星推薦招生 校系分則查詢

查詢學校名稱：中國文化大學 (017) 共53校系

【重要招生資訊】

「在校學業成績」全校排名百分比標準-- 前50%

轉系規定 -- 錄取生入學後其就讀期間得依本校轉系規定申請轉系。

【重要事項說明】

1.本校大學部共60個系組，為學系完備之綜合性大學。入學後享有多元的跨領域學習資源，可申請修習教育學程、學分學程、雙主修及輔系，亦規劃有學士班學生修讀碩士班課程辦法，鼓勵學士班優秀學生繼續就讀碩士班。2.本校獲教育部獎勵大學「高等教育深耕」、「學生雙語化學習」、「招生專業化」、「大學USR」、「推動課程分流」等計畫及獲頒「服務學習示範性計畫」優等獎。3.本校與四百多所海外姊妹校進行師生交流，包括雙聯學制及交換學生等，詳細資訊請至本校國際暨兩岸事務處網頁查閱。4.本校備有男女生宿舍，供學生申請住宿，並設有多項獎學金、急難救助金及弱勢助學金等，獎勵優秀及清寒學生，詳細資訊請至學務處網頁查詢。5.本校日間學士班學生在規定修業年限，除修畢學系組規定之應修科目及學分外，需符合各學系組「畢業修業規定」，並依規定完成「服務學習」、「全球競爭力檢定」、「全人學習護照」及「職業倫理」與「中華文化專題」，始得畢業，請參閱本校學則及相關法規。相關法規請至本校教務處教務組、教務處綜合業務組、學務處課外活動組及各學系網頁查詢。

校系名稱及代碼	招生名額	外加名額	學群類別	招生名額各學群可選填志願數	外加名額各學群可選填志願數	校系分則詳細資料
中國文化大學 哲學系 (01701)	1	1	第一類學群	33	31	詳細資料
中國文化大學 中國文學系中國文學組 (01702)	6	1	第一類學群	33	31	詳細資料
中國文化大學 中國文學系文藝創作組 (01703)	2	1	第一類學群	33	31	詳細資料
中國文化大學 史學系 (01704)	5	1	第一類學群	33	31	詳細資料
中國文化大學 日本語文學系 (01705)	25	1	第一類學群	33	31	詳細資料
中國文化大學 韓國語文學系 (01706)	20	1	第一類學群	33	31	詳細資料
中國文化大學 俄國語文學系 (01707)	10	無	第一類學群	33	--	詳細資料
中國文化大學 英國語文學系 (01708)	4	1	第一類學群	33	31	詳細資料
中國文化大學 法國語文學系 (01709)	5	1	第一類學群	33	31	詳細資料
中國文化大學 全球商務學士學位學程 (01710)	1	1	第一類學群	33	31	詳細資料

中國文化大學 法律學系 (01711)	50	1	第一類學 群	33	31	詳細資料
中國文化大學 政治學系 (01712)	1	1	第一類學 群	33	31	詳細資料
中國文化大學 經濟學系 (01713)	6	1	第一類學 群	33	31	詳細資料
中國文化大學 勞動暨人力資源學系 (01714)	2	1	第一類學 群	33	31	詳細資料
中國文化大學 社會福利學系 (01715)	8	1	第一類學 群	33	31	詳細資料
中國文化大學 行政管理學系 (01716)	15	1	第一類學 群	33	31	詳細資料
中國文化大學 生活應用科學系 (01717)	1	1	第一類學 群	33	31	詳細資料
中國文化大學 國際貿易學系 (01718)	8	1	第一類學 群	33	31	詳細資料
中國文化大學 國際企業管理學系 (01719)	6	1	第一類學 群	33	31	詳細資料
中國文化大學 會計學系 (01720)	14	1	第一類學 群	33	31	詳細資料
中國文化大學 觀光事業學系 (01721)	6	1	第一類學 群	33	31	詳細資料
中國文化大學 資訊管理學系(智慧商務科技組) (01722)	4	1	第一類學 群	33	31	詳細資料
中國文化大學 資訊管理學系(人工智慧組) (01723)	5	無	第一類學 群	33	--	詳細資料
中國文化大學 財務金融學系金融行銷組 (01724)	4	1	第一類學 群	33	31	詳細資料
中國文化大學 財務金融學系財務金融組 (01725)	12	1	第一類學 群	33	31	詳細資料
中國文化大學 財務金融學系數位金融組 (01726)	2	1	第一類學 群	33	31	詳細資料
中國文化大學 行銷學士學位學程 (01727)	6	1	第一類學 群	33	31	詳細資料
中國文化大學 新聞學系 (01728)	7	1	第一類學 群	33	31	詳細資料
中國文化大學 廣告學系 (01729)	13	1	第一類學 群	33	31	詳細資料
中國文化大學 大眾傳播學系 (01730)	30	1	第一類學 群	33	31	詳細資料
中國文化大學 都市計劃與開發管理學系 (01731)	4	1	第一類學 群	33	31	詳細資料
中國文化大學 教育學系 (01732)	5	1	第一類學 群	33	31	詳細資料
中國文化大學 心理輔導學系 (01733)	15	1	第一類學 群	33	31	詳細資料
中國文化大學 應用數學系 (01734)	3	1	第二類學 群	13	13	詳細資料

中國文化大學 光電物理學系 (01735)	2	1	第二類學 群	13	13	詳細資料
中國文化大學 化學系 (01736)	3	1	第二類學 群	13	13	詳細資料
中國文化大學 地理學系 (01737)	5	1	第二類學 群	13	13	詳細資料
中國文化大學 大氣科學系 (01738)	4	1	第二類學 群	13	13	詳細資料
中國文化大學 地質學系 (01739)	2	1	第二類學 群	13	13	詳細資料
中國文化大學 化學工程與材料工程學系 (01740)	18	1	第二類學 群	13	13	詳細資料
中國文化大學 電機工程學系 (01741)	25	1	第二類學 群	13	13	詳細資料
中國文化大學 機械工程學系 (01742)	4	1	第二類學 群	13	13	詳細資料
中國文化大學 紡織工程學系 (01743)	1	1	第二類學 群	13	13	詳細資料
中國文化大學 資訊工程學系 (01744)	18	1	第二類學 群	13	13	詳細資料
中國文化大學 資訊傳播學系 (01745)	10	1	第二類學 群	13	13	詳細資料
中國文化大學 建築及都市設計學系 (01746)	10	1	第二類學 群	13	13	詳細資料
中國文化大學 生命科學系 (01747)	5	1	第三類學 群	7	7	詳細資料
中國文化大學 園藝暨生物技術學系 (01748)	4	1	第三類學 群	7	7	詳細資料
中國文化大學 動物科學系 (01749)	6	1	第三類學 群	7	7	詳細資料
中國文化大學 森林暨自然保育學系 (01750)	3	1	第三類學 群	7	7	詳細資料
中國文化大學 土地資源學系 (01751)	8	1	第三類學 群	7	7	詳細資料
中國文化大學 保健營養學系 (01752)	12	1	第三類學 群	7	7	詳細資料
中國文化大學 景觀學系 (01753)	5	1	第三類學 群	7	7	詳細資料