

## 國立臺灣師範大學 函

地址：106308 臺北市大安區和平東路一段  
162號

聯絡人：陳昀嬋

電話：02-77491867

傳真：02-23638821

電子信箱：yunchan@ntnu.edu.tw

受文者：屏東縣立大同高級中學

發文日期：中華民國113年10月29日

發文字號：師大公領字第1131031312號

速別：普通件

密等及解密條件或保密期限：

附件：附件1\_2025第十五屆師大公領營活動簡章、附件2\_2025第十五屆師大公領營活動  
海報 (1131031312-0-0.pdf、1131031312-0-1.pdf)

主旨：本校公民教育與活動領導學系辦理「2025第十五屆臺師大  
公領營」，請協助轉知貴校學生活動資訊，至鈞公誼。

說明：

- 一、活動目的：本校公民教育與活動領導學系學門多元而注重  
科際整合，本次營隊期能提供全國高中職學生在教育、社  
會科學及童軍、戶外活動等領域上的探索學習機會，並從  
中培養做中學的精神，以更加認識公民教育與活動領導學  
系的全貌。
- 二、活動名稱：2025第十五屆師大公領營。
- 三、活動時間：114年1月22日至1月25日，共計4天3夜。
- 四、活動地點：本校校本部、圖書館校區及林口校區。
- 五、活動對象：全國高中職學生。
- 六、活動費用：

(一)個人一般報名新臺幣7,400元整、團體一般報名新臺幣  
7,100元整。

(二)清寒學生報名新臺幣5,180元整，名額有限，需附上低收  
／中低收證明。

七、報名日期：113年10月18日至12月10日，若報名時間延長資  
訊，請隨時留意粉絲專頁公告。

八、報名方式：請參考活動簡章及師大公領營粉絲專頁  
(<https://www.facebook.com/ntnuciviccamp/>)。

九、活動聯絡人：總籌蘇宸頤同學、林曉鈴同學。

十、聯絡信箱：civiccamp2025@gmail.com。

正本：全國高級中等學校

副本：本校教育學院公民教育與活動領導學系

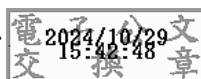

校長 吳正己

# 國立臺灣師範大學 公民教育與活動領導學系

## 2025第十五屆公領營 活動簡章

### 一、活動宗旨

臺師大公領系是全臺唯一的系所，系上專業橫跨社會、政治、法律、經濟、教育、戶外及童軍，過去主要為國高中公民與社會科及國中童軍科教師的師資培育學系，近幾年經過綜合及轉型後，亦培育許多跨領域的全方位人才。歷屆公領營致力於推廣公民社會、童軍教育及戶外體驗活動，除了讓全國高中職學生對師大公領系有進一步認識，更期待能培養高中生社會關懷的知能、態度和行動，以及對多元議題的探討。不管是公民社會或是童軍綜合領域的教育目標皆是希望學生能從自身出發、與他人友善互助合作，並且讓我們共同生活的多元社會越來越好。因此，本活動期望透過「做中學」及議題導向的課程活動設計，讓高中生具體實踐素養學習，啟發其獨立思考及解決問題的能力，在過程中探索自我，去看見更多元的價值觀，並將所學運用在未來的學習及生活。

### 二、活動時間

中華民國114年1月22日(三)至中華民國114年1月25日(六)四天三夜

### 三、活動地點

1. 學校：國立臺灣師範大學校本部、圖書館校區(106 台北市大安區和平東路一段162號、129號)、林口校區(244 新北市林口區仁愛路一段2號)
2. 住宿：背包棧旅店—台北長春館(104 台北市中山區長春路258巷6號2樓)

### 四、招生對象：全國普高／技高學生

### 五、招生人數：42人

### 六、活動費用：

(含營期間住宿、保險、餐飲、交通、課程等費用)

1. 早鳥優惠  
個人報名：7000元/人
2. 基本價格  
個人報名：7400元/人  
團體報名(3-5人)：7100元/人
3. 清寒報名：5180元/人(名額有限，需檢附低收／中低收入戶證明)

### 七、活動聯絡人：

總籌 蘇宸頤、林曉鈴 civiccamp2025@gmail.com

八、活動住宿：背包棧旅店－台北長春館(104 台北市中山區長春路 258 巷 6 號2樓)

|  |   |
|--|---|
| 設備   | <ul style="list-style-type: none"> <li>● 為響應環保, 恕不提供盥洗用具, 請自行攜帶。</li> <li>● 免費提供住客洗髮精、沐浴乳。</li> <li>● 無線網路及寄放物服務。</li> <li>● 免費 Wifi、吹風機、洗衣機、投幣式烘衣機。</li> </ul> |
| <p>詳細資訊請洽背包棧旅店-台北長春館：<br/> <a href="http://changchun.bph.com.tw/about_us.php">http://changchun.bph.com.tw/about_us.php</a></p> |   |

九、報名時間及方式

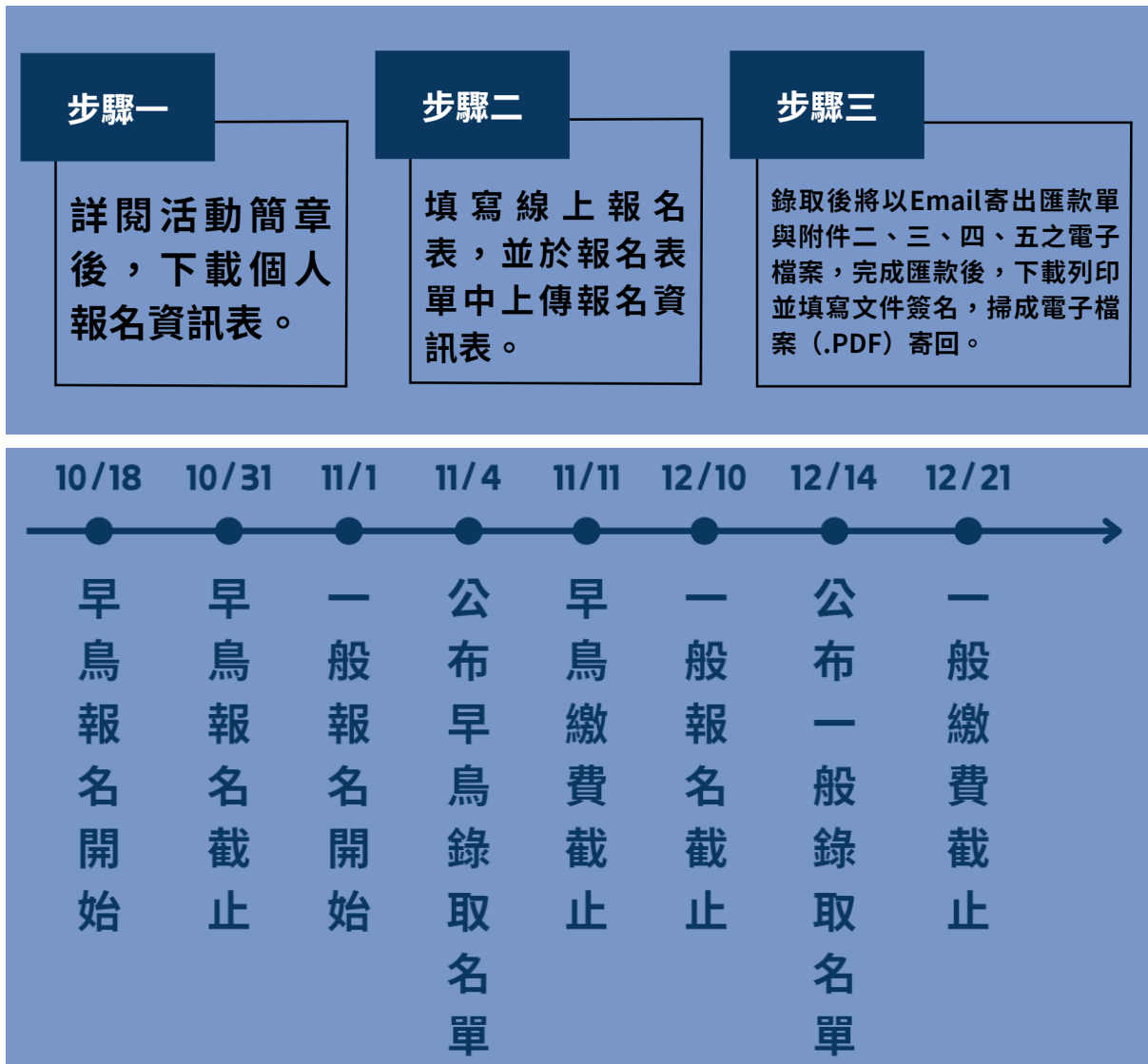

(一)報名時間

1. 早鳥報名

早鳥報名:10/18

早鳥截止:10/31

公布錄取名單:11/4

早鳥繳費截止:11/11

2. 一般報名(含團體報名)

開始報名:11/1

報名截止:12/10

公布錄取名單:12/14

繳費截止:12/21

- ★ 報名先後順序不影響錄取, 若報名超額, 以報名資訊表內容進行考量篩選。
- ★ 一般報名截止後將視情形決定是否再開放報名, 以 facebook 粉絲專頁資訊為主:  
「師大公領營」:<https://www.facebook.com/ntnuciviccamp/>
- ★ 早鳥優惠須在早鳥繳費截止日前完成繳費才享早鳥優惠價, 若逾期繳費經兩次催繳仍未繳, 視為放棄報名。

(二)報名流程

1. 詳閱活動簡章後, 下載個人報名資訊表(附件一):[報名資訊表連結](#), 填寫完畢後, 請將電子檔名重新命名為「報名資訊表\_姓名」。
2. 填寫線上報名表單:[報名表單連結](#), 並於報名表單(第2頁)中上傳報名資訊表。
3. 早鳥報名11/4、一般及團體報名12/14公布錄取名單後, 會email錄取通知、匯款單及各附件之電子檔, 完成匯款後, 請下載列印匯款單、家長同意書、肖像權同意書、戶外探索課程參加同意書、戶外探索課程健康調查表等簽名後掃描成電子檔案(.pdf) 回信civiccamp2025@gmail.com(繳費期限至 12/21, 若逾期繳費, 視為放棄報名, 將通知候補學員繳費)

十、活動流程



## 十一、緊急應變計畫

### (1) 風險評估

| 可能風險                       | 應對或解決措施  |
|----------------------------|--|
| 學員急性病發或受傷                  | 事先調查學員病史，以及參與人員全員事先將接受急救培訓。  |
| 學員或工人食物中毒                  | 與合格廠商合作，每餐皆保留一份檢體。事前調查所有參與人員特殊飲食習慣。  |
| 服務員突發狀況(如急性病發、受傷等造成無法繼續服務) | 所有人事先都要清楚所有流程、課程與活動內容，以隨時可頂替無法繼續活動之工作人員。   |
| 天然或人為災害發生(如地震、火災、水災等)      | 在籌備期不定期演練臨時狀況發生，讓每個服務員都清楚並冷靜處理緊急狀況。於行前營讓所有隊員熟悉現場場地狀況，在營期一開始向學員宣導避難措施。            |
| COVID-19疫情以及流感影響           | 因近年疫情以及流行性感冒變化不定，在實體活動方面更需注重防疫措施，對此本營隊設計了針對籌備以及正式活動時，各項防疫規定與執行方式，詳細內容請見以下防疫措施說明。 |

### (2) 防疫相關

雖臺灣COVID-19嚴重特殊傳染性肺炎疫情逐漸趨緩，防疫政策也走向開放，不過仍有一定的不確定性，且大型營隊易相互感染，故仍施行相關防疫措施，本營隊將因應配合中央流行疫情指揮中心政策，以下為此次公領營採取之防疫措施。(本營隊防疫政策隨政府防疫政策調整)

| 活動時間點 | 處理方式   | 處理考量   |
|-------|--|--|
| 營期前   | <ul style="list-style-type: none"> <li>事前籌備之防疫措施疫苗施打情形造冊：調查每位工人之疫苗施打情形，進行名冊編列，提供合作校方備查。</li> </ul> | 營期前的服務員快篩檢測以及學員健康聲明，用意在於確保所有參與者皆是在健康狀況下進行活動。 |

|            |   |   |
|------------|---|---|
|            | <p><b>環境消毒：</b><br/>每日確實執行籌備環境消毒。</p> <p><b>體溫檢測：</b><br/>實體籌備期間，若出現異常者，每日執行三次體溫檢測，視情況進行快篩及預防性隔離。</p> <p><b>健康關懷：</b><br/>每日關懷工人及學員健康狀況，若有異常者，視情況進行快篩及預防性隔離。</p> <ul style="list-style-type: none"> <li>● <b>學員健康調查</b></li> </ul> <p><b>健康聲明書：</b><br/>請學員於上營前檢視自身健康狀況，並繳交健康聲明書。</p>   |   |
| <p>營期間</p> | <ul style="list-style-type: none"> <li>● <b>活動期間之防疫措施</b></li> </ul> <p><b>環境消毒：</b><br/>每日用餐前執行環境之消毒。<br/>(使用酒精消毒桌子)</p> <p><b>手部消毒：</b><br/>中午用餐前請學員使用洗手乳洗手後再用餐；並提供酒精手部消毒。本校每棟建築主要出入口及電梯搭乘處也均有酒精，供學員使用。</p> <p><b>體溫檢測：</b><br/>活動期間，工人與學員若出現異常者(額溫<math>\geq 37.5^{\circ}\text{C}</math>、耳溫<math>\geq 38^{\circ}\text{C}</math>、咳嗽、喉嚨不適等呼吸道症狀)，執行體溫檢測，視情況預防性中止活動。</p> <p><b>快篩試劑及確診應對：</b><br/>本營隊將備有快篩試劑提供學員使用，若快篩結果為陰性，則請該參與者在活動過程中全程配戴口罩，不得脫下；若為陽性則依照學員意願或其身體狀況，決定是否持續參與活動。並進行全面清消，而同寢之室友則執行體溫檢測。</p> <p><b>隔離寢室：</b><br/>若快篩為陽性，陽性者皆移至隔離寢就寢。</p> <p><b>健康關懷：</b></p> | <p>營期間持續採取各項防疫措施，確保所有參與者維持既有之健康狀態，以同時保護雙方之健康安全。而事後的追蹤調查，也用以關懷參與人員之健康狀況。</p> |

|  |   |  |
|--|---|--|
|  | <p>每日關懷工人與學員健康狀況，若有異常者，視情況預防性中止活動。</p> <p><b>防疫措施跟進：</b><br/>本營隊將持續遵守並落實中央流行疫情指揮中心發布訊息，隨時修正調整各項防疫措施。</p> <p><b>停辦原則：</b><br/>若「教育部」或「國立臺灣師範大學」宣布停止100人活動聚會或營隊辦理，將停止舉辦公領營，並辦理退費，退費原則將扣除營隊已實施之成本費用後依比例退費。</p> |  |
|--|---|--|

附件一

| 2025 第十五屆師大公領營 報名資訊表                                |  |      |  |
|---|--|------|--|
| 姓名  |  | 個人照片 |  |
| 學校  |  |      |  |
| 年級  |  |      |  |
| 報名動機(400字內)   |  |      |  |
| 1. 為什麼想要參加公領營呢？<br>2. 你來公領營的期許/期待(想要獲得什麼)？          |  |      |  |
| 你覺得你有什麼樣的特質？(300字內)                                 |  |      |  |
| 你覺得你是什麼樣的人？別人覺得你是怎麼樣的人？為什麼？這樣的特質有沒有讓你有特別的想法、故事或經驗呢？ |  |      |  |
| 特別關注的事情／議題的想法？(500字內)                               |  |      |  |
| 議題或事件不限，可以是長期關注或是最近關注的事情。                           |  |      |  |

檔名請取名為：報名資訊表\_姓名

※下載網址：[2025 第十五屆師大公領營 報名資訊表.docx](#)

※填寫完畢後將檔案重新命名為：報名資訊表\_姓名

附件二

## 2025 第十五屆師大公領營 家長同意書

茲同意子女\_\_\_\_\_，參加於民國一一四年元月二十二日至元月二十五日由國立臺灣師範大學公民教育與活動領導學系舉辦之 2025 第十五屆師大公領營(以下簡稱本營隊)，並遵守以下規定，本營隊將保留個別因素有所修訂規則之權利。

一、於營隊活動期間，貴子女應遵守營隊內各項安全規定，保護自己並且尊重他人，如未依規定或不接受輔導而發生意外事件將由學員自行負責。若發生以下特別狀況，本營隊將依實際情形通知家長，並依實際花費比例，退回全部或部分費用：

1. 因天災或突發狀況導致活動無法繼續舉辦時。
2. 重大傷病以致於無法繼續參與活動時。

二、為配合政府規定得全部或部份停止本營隊活動(如發生各項天災等不可抗因素)，若政府宣佈活動地點停課等因素，本營隊將依實際狀況通知家長辦理活動延期或退回部分費用等相關調整。

三、繳費與退費辦法：

【繳費說明】貴子女於報名後，應在報名規定之方法及期限內繳交活動費用全額。繳費收據請保留妥善，退費與查詢均憑收據正本辦理。

【退費說明】完成報名及匯款手續後，即代表確認參與全程營隊活動，鑑於本營隊已有事先為學員做好前置之作業工作，故擬申請退費之規定如下：完成報名及匯款手續者，如遇個人因素致使無法繼續參加營隊活動：

- a. 民國一一三年十二月二十二日以前因故退出者，全額退費。
- b. 民國一一四年元月二日以前因故退出者，可退半額。
- c. 民國一一四年元月二日之後因故退出者，不予退費。

本人與學員已詳閱該同意書之內容，並無任何疑慮，同意與本營隊一同輔導學員遵守。

學員簽章：\_\_\_\_\_ 家長簽章：\_\_\_\_\_

民國 年 月 日 (請自行影印存留備檔)

附件三

## 國立臺灣師範大學 公民教育與活動領導學系 2025 第十五屆師大公領營 肖像權同意書

為了讓參與者您回顧本活動，也希望往後讓更多有興趣的學生、家長認識本營隊內容，本校於活動期間拍攝、留存之活動紀錄影像，將作為結業日的精彩回顧，以及未來本校推廣本營隊使用。在您瞭解上述說明後，如同意本營隊在符合相關法令範圍內，得蒐集、處理及利用個人肖像之照片、影像，煩請簽署下方同意書，謝謝！

-----

本人\_\_\_\_\_（被拍攝者）同意並授權國立臺灣師範大學公民教育與活動領導學系辦理之 2025 第十五屆師大公領營在活動現場、線上粉絲專頁及成果報告書等，有修改、編輯、重製、公開發表及非營利使用之權利。本人同意上述著作（內含上述授權之肖像），該拍攝者就該攝影著作享有完整之著作權。

學員簽章：

家長簽章：

日期： 年 月 日

附件四

國立臺灣師範大學公民教育與活動領導學系  
2025 第十五屆師大公領營戶外探索體驗課程

參加同意書

我(正楷填寫姓名)\_\_\_\_\_接受國立臺灣師範大學公民教育與活動領導學系辦理之 2025 第十五屆師大公領營所存在之某些風險。我瞭解國立臺灣師範大學公民教育與活動領導學系第十五屆師大公領營戶外探索體驗課程採取自發性選擇挑戰(Challenge by Choice)的理念, 當本人認為不適合從事任何一項活動時, 我有決定不參與的權利, 也同意尊重他人的決定。

我同意參與活動過程中, 不貶低、漠視或輕視團隊中的任何一位成員, 而且我也同意去支持他人, 並為了自己或團隊益處給予與接受正面及負面的回饋。我瞭解並接受在參加探索體驗活動時可能帶來的身心風險。

我瞭解本人如有任何生理上的限制: 包括頸部、背部、心臟疾病、高血壓、糖尿病、氣喘、癲癇者、最近動過的手術、或懷孕等, 都有知會國立臺灣師範大學公民教育與活動領導學系 2025 第十五屆師大公領營之工作人員的責任。

我同意在參加訓練課程的期間, 遵照訓練員、引導員及工作團隊所有的安全指示, 並聲明: 若因無遵照正常操作所帶來的傷害, 與訓練員及引導員無關。若在活動期間發生之意外或引發疾病, 本人同意接受緊急醫療照顧。 根據上述, 本人同意參加本次體驗課程。

參加者簽章: \_\_\_\_\_ 日期: \_\_\_\_\_

家長/監護人簽章: \_\_\_\_\_ 日期: \_\_\_\_\_

※本營隊保有活動變更之權利。

附件五

國立臺灣師範大學公民教育與活動領導學系  
2025 第十五屆師大公領營戶外探索體驗課程

健康調查表

● 您有任何生理條件(包括暫時或永久性)的限制嗎? 有 沒有 若有, 請說明: \_\_\_\_\_

● 您是否有以下病史或目前有以下的情況嗎:

心血管疾病: \_\_\_\_\_

中風

有心臟疾病、高血壓、中風的家族病史

氣喘  癲癇

藥物反應  背部、頸部、膝蓋、腳踝毛病

糖尿病  懷孕

其他: \_\_\_\_\_

若您有勾選以上任一項目, 請您說明: \_\_\_\_\_

● 您最近曾受過傷嗎? 有 沒有(若有, 請說明): \_\_\_\_\_

請您列出其它我們須要注意的事項: \_\_\_\_\_

● 請問經過評估後您認為自己是否可以參加戶外探索體驗課程?

是 否

參加者簽章: \_\_\_\_\_ 日期: \_\_\_\_\_

家長/監護人簽章: \_\_\_\_\_ 日期: \_\_\_\_\_

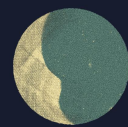
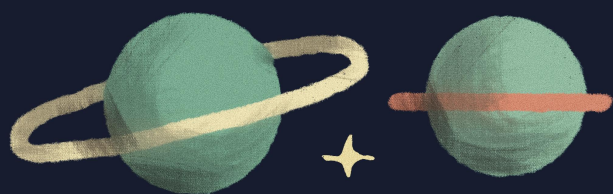

# 2025師大公領營

夜空中最亮的星★1/22-1/25

!!! 10/31前報名有早鳥優惠!!

現在報名!



- 11/01 開始報名
- 12/10 報名截止
- 12/14 公布錄取名單
- 12/21 繳費截止

個人報名 7400元  
 團體報名 7100元  
 清寒學生 5180元

15屆公領營聯絡人  
 總籌 蘇宸頤、林曉鈴  
 civiccamp2025@gmail



樹手樹!



社會劇



公民咖啡館