

中山醫學大學 函

地址：台中市402南區建國北路一段110號
聯絡人：陳怡君
電子信箱：cs1830@csmu.edu.tw
聯絡電話：04-24730022分機11713
傳真電話：04-24739030

受文者：屏東縣立大同高級中學

發文日期：中華民國113年12月10日
發文字號：中山醫大校管字第1130015767號
速別：普通件
密等及解密條件或保密期限：
附件：如說明二。(1131202524_1_ATTCH1.pdf、1131202524_2_ATTCH2.pdf)

主旨：本校醫療產業科技管理學系舉辦「2025醫療產業領導營」，請協助將訊息公布於貴校網頁，敬請查照轉知。

說明：

- 一、為協助高中學生提前認識大學並了解醫療產業特色，特於2025年2月28日-3月2日辦理高中主題營隊活動，鼓勵高中學生報名參加(報名網址：<https://reurl.cc/RLXjV6>)。
- 二、檢附活動海報與宣傳單，完整訊息請至營隊活動網站(網址：<https://reurl.cc/zpNMq7>)或搜尋Instagram「2025csmucamp_hpm」(IG網址：<https://reurl.cc/yDMQjD>)。
- 三、如有任何活動問題，請與本營隊總召鍾靖亭同學，聯絡電話：0968-698528；副召何濔容同學，聯絡電話：0987-309399；服務信箱：csmuhpmcamp2025@gmail.com。

正本：各公私立高級中學、全國高級中等學校輔導室

副本：

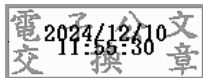

2025 中山醫學大學 醫療產業領導營

機智+ 走進醫療核心： 探索醫院與新興長照的秘密！

醫院生活+

招生對象：國三至高三

2.28 (五) — 3.2 (日)

汪奇志



中山醫學大學附設醫院

肝膽腸胃科主治醫師

賴珍珠

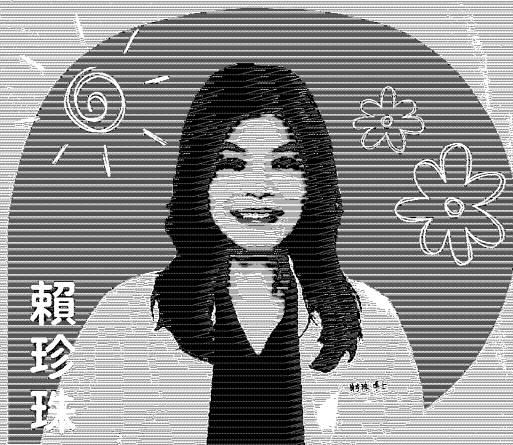

總經理

弗瑞帝生物科技有限公司

邵子豪



森田藥粧集團

執行副總經理

邱暉智



執行長

秀老郎日間照顧中心

早鳥報名 12/4 - 12/27

個人報名 \$5300/人
三人團體 \$5000/人

一般報名 12/28 - 1/12

個人報名 \$5500/人
三人團體 \$5300/人

負責人：鍾靖亭 (0968698528)、何濬容 (0987309399)

聯絡電話：04-24730022#11713 或 04-36098760

聯絡信箱：csmuhpmcamp2025@gmail.com

主辦單位：中山醫學大學醫療產業科技管理學系

指導單位：中山醫學大學教務處推廣服務組



報名連結

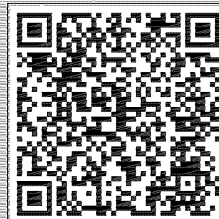

營隊 IG

機智+

招生對象

國三至高三

醫院生活++

走進醫療核心：探索醫院與新興長照的秘密！

講師陣容

| | |
|-------------|---------|
| 森田藥粧集團 | 邵子豪副總經理 |
| 中山附醫肝膽腸胃科 | 汪奇志醫師 |
| 秀老郎日間照顧中心 | 邱暉智執行長 |
| 弗瑞帝生物科技有限公司 | 賴珍珠總經理 |

報名連結

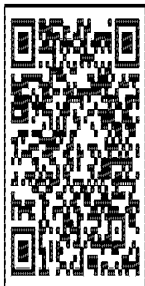

早鳥報名

12/4 - 12/27

個人報名 \$5300/人

三人團體 \$5000/人

一般報名

12/28 - 1/12

個人報名 \$5500/人

三人團體 \$5300/人

營隊 IG



活動時間

2025/2/28 ~ 3/2

負責人：鍾靖亭 (0968698528)、何滌容 (0987309399)

聯絡信箱：csmuhpmcamp2025@gmail.com

機智+

招生對象

國三至高三

醫院生活++

走進醫療核心：探索醫院與新興長照的秘密！

講師陣容

| | |
|-------------|---------|
| 森田藥粧集團 | 邵子豪副總經理 |
| 中山附醫肝膽腸胃科 | 汪奇志醫師 |
| 秀老郎日間照顧中心 | 邱暉智執行長 |
| 弗瑞帝生物科技有限公司 | 賴珍珠總經理 |

報名連結

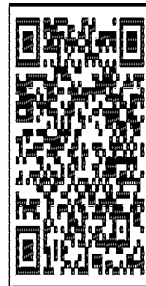

早鳥報名

12/4 - 12/27

個人報名 \$5300/人

三人團體 \$5000/人

一般報名

12/28 - 1/12

個人報名 \$5500/人

三人團體 \$5300/人

營隊 IG



活動時間

2025/2/28 ~ 3/2

負責人：鍾靖亭 (0968698528)、何滌容 (0987309399)

聯絡信箱：csmuhpmcamp2025@gmail.com