

## 臺中市私立洛克威爾藝術實驗教育學校 函

地址：42743台中市潭子區潭興路一段258巷16號

聯絡人：陳柏仁

電話：04-2539-0095分機101

傳真：04-2539-2895

電子郵件：yamick828@x365.tms.h.tc.edu.tw

受文者：屏東縣立大同高級中學

發文日期：中華民國114年1月3日

發文字號：洛克威爾總字第1140600001號

速別：普通件

密等及解密條件或保密期限：

附件：如說明六 (114A600002\_1\_03122514371.png、114A600002\_2\_03122514371.jpg、114A600002\_3\_03122514371.jpg、114A600002\_4\_03122514371.jpg)

主旨：檢送本校「114學年度校園參觀暨招生說明會」招生海報1份，請惠予公告周知，請查照。

說明：

- 一、本校奉臺中市政府教育局112年8月25日中市教小字第1120072939號函准予立案。
- 二、本校為「學校型態」實驗高中，秉持席勒審美教育哲學，透過個別學習計畫及藝術設計導向實驗教育模式，營造雙語的住宿學習環境，勾勒出美力、品格力及國際移動力的學生圖像。
- 三、校園參觀日詳細訊息如下：
  - (一)時間：114年1月18日（星期六）上午10:00-12:00
  - (二)參加對象：認同本校教育理念之國中學生與家長
- 四、學校地址：臺中市潭子區潭興路一段258巷16號
- 五、歡迎家長與同學參加114年1月18日的校園參觀日 (OpenHouse Day)，報名連結：<https://forms.gle>



/hChVR3PADgT9b2FR8

六、隨函檢附海報、學校簡介及招生簡章，敬請協助宣傳。

正本：臺北市國民中學、新北市國民中學、基隆市國民中學、桃園市國民中學、新竹市國民中學、新竹縣國民中學、苗栗縣國民中學、臺中市國民中學、彰化縣國民中學、雲林縣國民中學、嘉義市國民中學、嘉義縣國民中學、南投縣國民中學、臺南市國民中學、高雄市國民中學、屏東縣國民中學、宜蘭縣國民中學、花蓮縣國民中學、臺東縣國民中學、澎湖縣國民中學、金門縣國民中學、連江縣國民中學

副本：本校教務處

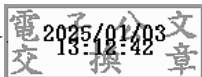

裝

訂



線



65

# ROCKWELL



## 個別學習計畫

Rockwell Individual Development Plan



每個學生將與諮詢輔導教師共同討論，訂定個人學習發展計畫，涵蓋了生涯規劃、藝術設計專長、英語能力、課程規劃以及升學進路規劃。

## 雙語教育

Bilingual Education

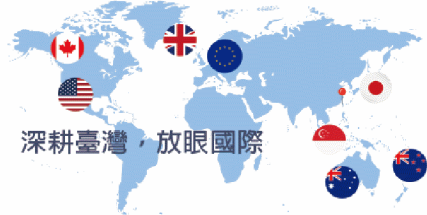

## 藝術設計 導向課程

Art and Design-Oriented Course

- ★ 透過藝術史哲、藝術鑑賞及藝術創作之「博雅通識」及專業術科的「適性探索」與「專業精進」課程的學習，致力於藝術之潛能發展與自由創作，發展健全人格。
- ★ 培育人文思考之自由藝術創作精神及生活美學觀察力，造就知書達禮、具有人文關懷與生活品味的藝術家。



## 住宿學校

Boarding & Residential Life



選擇所愛、愛所選擇，自主自律、激發藝術熱情，厚植美學涵養與作能力，適性揚才，實現自我目標！

本校為「學校型態」藝術實驗高中，臺中市政府教育局核准立案（中市教小學第1120072939號）



# ROCKWELL

## International School of the Arts

### What Makes Us Unique

- ◆ 學校型態實驗教育新典範
- ◆ 國際化雙語教育
- ◆ 獨特RIDP個別學習計畫
- ◆ 住宿型藝術實驗學校
- ◆ 藝術設計導向實驗課程
- ◆ 豐富多彩藝術活動



Facebook



報名請掃我

**洛克威爾** 藝術實驗教育學校  
ROCKWELL INTERNATIONAL SCHOOL OF THE ARTS

427台中市潭子區潭興路一段258巷16號  
TEL: 04-25390095 Line ID: @223humib

# 校園參觀日

# 1 / 18

## 暨招生說明會與113學年度教學成果展



日期：114年1月18日 星期六

時間：09：30報到

10：00開始11：30結束

地點：洛克威爾藝術實驗教育學校

臺中市潭子區潭興路一段258巷16號

電話：(04) 25390095

Date : Saturday, January 18, 114

Registration : 9 : 30 AM

Event : 10 : 00 AM - 11 : 30 AM

Location : Rockwell International School of the Arts

Address : No.16, Lane 258,Section 1, Tanxing Road,  
Tanzi Districe, Taichung city,Taiwan 427

Phone : +886 (04) 25390095

官網：rwex.tc.edu.tw

預約報名中～

我們期待您的蒞臨喔！



線上報名表單



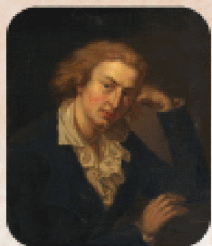

## 理念 Philosophy

弗里德里希 席勒 Friedrich Schiller

本校秉持席勒審美教育哲學，透過個別學習計畫、雙語教育與藝術設計實驗課程，培育學生知書達禮、創作自由，擁有“Beautiful Life”成為更美好的人。

## 國際化 Internationalized

著重於英語學習環境及優良國際師資與海外教育旅行

洛克威爾藝術實驗教育學校擁有國際化學習環境，培養學生國際溝通能力，擁有全球思維，具備多國文化素養。開設雙語課程，提供出國留學攻讀學位以及多元化的國際交流活動，體驗不同文化習俗及生活。

雙語課程：開設藝術創作自述、國際藝術展導讀、社團活動、國外教育旅行及寒暑假營隊融入外語教學。其他課程：以雙語教學為原則，授課科目與內容每學期視學生學習情形滾動調整。教材和教法適齡、適性，研發雙語課程與教材，教材來源採教師自編或外語教材。

## 課程特色 Academics

### RIDP個別學習計畫

學生個人特質設計課程注重個別差異採多元評量方式評估學習歷程與結果

第一年「博雅通識」與「適性探索」課程並重；另若具有術科基礎的學生，可經課諮輔導後，選修「專業精進」課程。第二、三年「博雅通識」與「專業精進」課程並重。其中，「博雅通識課程」包含藝術設計導論、文學、歷史、哲學、文化、生命教育、體育等，是屬於從高一到高三的人文社會和藝術設計領域的通識課程。



## 國際交流 International Program

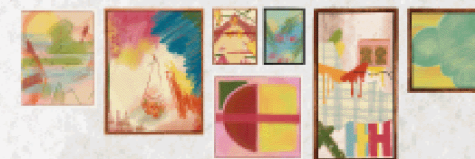

國際教育旅行

參觀博物館美術館  
參觀國際藝術展覽

姐妹校交流

海外營隊  
雙聯機會

國際藝術競賽

各式各樣  
國際競賽

教師跨國交流

簽訂各國交換教師備忘錄  
教師出國增能培訓

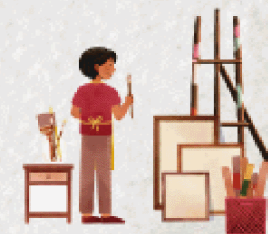

學校的環境單純安全、交通便捷，如十分鐘可到洲際棒球場看世界棒球經典賽、二十分鐘到臺中國家美術館、臺中國家歌劇院、臺中科學博物館等，欣賞國內外名畫、觀賞經典名劇與聆聽世界知名音樂家演唱，讓學生學習知識外，更懂得生活的藝術品味，有利學生未來發展，達到“Beautiful Life”境界。

## 學習環境 Learning Environment

學校占地約三公頃，大樓三層，包括一般教室、專業教室、餐廳、宿舍及活動場地等，透過個別學習計畫、雙語教育、藝術設計導向實驗教育模式，適性的學習評量與輔導、課後精彩活動以及提供英文交流的住宿環境。



## 校園生活 Campus Life 加強自主的獨立生活 養成主動自立的品格與態度

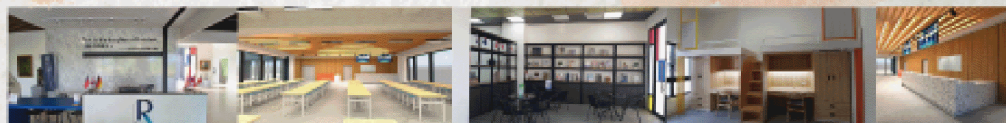

洛克威爾藝術實驗教育學校是一所住宿型學校，招收全國對藝術有興趣的國中畢業生。本校學生全體住宿，週末放假返家，比起其他學校有更多學習與活動時間；學生在學校內就能完整有效地學習，不需依賴校外補習，家長也不必憂慮孩子的交通往返及安全，另外安排週間不定期安排城市探索、社區踏察活動，共同陪伴孩子成長的最佳場所。

## 校園參觀日/招生說明會

### 113學年度第一學期教學成果發表 邀請函

本校校園參觀日/招生說明會及「113學年度第一學期教學成果發表」。活動訂於民國114年1月18日（星期六）上午9時30分。誠邀您蒞臨觀賞學生們這一學期的努力與創作，讓我們一同見證他們的學習成果與成長！

歡迎 蒞臨指導

校長 游守中

敬邀

時間	流程
09:30-10:00	開放入場
10:00-10:10	致歡迎詞
10:10-10:30	辦學理念與特色
10:30-11:00	Q&A
11:00-11:30	校園/成果展參觀
11:30	賦歸



地址：台中市潭子區潭興路一段258巷16號 電話：04-25390095

