

檔 號：
保存年限：

國立成功大學 函

地址：701 臺南市東區大學路1號
聯絡人：林柏茵
聯絡電話：(06)2757575#50371
電子信箱：z11210013@email.ncku.edu.
tw

受文者：屏東縣立大同高級中學

發文日期：中華民國114年2月20日

發文字號：成大學字第1140300568號

速別：普通件

密等及解密條件或保密期限：

附件：如文 (A09540000Q114030056800-1. pdf、A09540000Q114030056800-2. pdf)

主旨：本校中國文學系系學會訂於114年7月3日至114年7月6日辦理「第二十三屆成大文藝營—成敘」活動，敬請貴校協宣傳並鼓勵學生踴躍參加，請查照

說明：

- 一、本營隊宗旨為鼓勵文藝創作，透過相互切磋，開拓文學視野，增進學員對文學創作的興趣。
- 二、報名日期：即日起至114年04月18日截止；報名詳情請參閱附件簡章。
- 三、營隊聯絡人：徐士淇同學，聯絡電話：0905-967-816。
- 四、檢附營隊簡章、海報各1份如附件。

正本：全國高級中等學校

副本： 2025/03/18 12:06:43 電子文 章 交 換

國立成功大學第二十三屆文藝營簡章

壹、宗旨

鼓勵文藝營學員創作，並互相切磋，以開拓文學視野，增加學員對文學創作的興趣。

貳、主辦單位

國立成功大學中國文學系

參、活動時間

報名日期：即日起至中華民國114年04月18日截止

營隊日期：中華民國114年07月3日（週四）至07月6日（週日）

肆、報名方法

（一）對象：

全國公私立高中對文學或創作有興趣之學生（含升高一及升大一新生）。

（二）報名方式：

請至「成大文藝營」粉絲專頁下載報名表和家長同意書，填寫完畢並轉成pdf檔後上傳到成大文藝營報名表單。

（三）報名費用（內含保險、課程、講師、住宿、伙食等費用）：

1、個人報名：新台幣5500元整。

2、團體報名：二人以上，每人5200元整。

三人以上，每人5000元整。

3、低收入戶，費用為每人4500元整。（報名需附上證明文件）

（四）繳費方式：

公布錄取名單後，將透過電子郵件(若無法使用電子郵件聯絡則改為臉書或是電話)告知繳費方式及期限。

（五）報名注意事項：

1、團報需要於報名表的團報格處填上團報人的姓名。

2、錄取名單公告後，如一週內未收到錄取通知，請至成大文藝營粉專聯絡我們。

3、繳費需於5月2日下午五點前完成。

(六) 退費事宜：

1、退費標準(根據教育部現行規定)

6/1前(32日前)告知-全額退費

7/3-7/6 (活動期間告知)不退費

7/2(活動前一日)告知-退50%

6/13-7/1(2-20日前)告知-退70%

6/3-6/12(21-30日前)告知-退80%

6/2(31日前)告知-退80%

2、營期間如遭逢不可避免之天災(如：颱風)或無法抗拒之意外事件(如：重大流行疾病)，使主辦單位無法繼續進行營隊活動而提前結束，將扣除行前準備及從首日至結束當天之所有花費後再行退款。

伍、聯絡方式：

FB：成大文藝營

IG：nckuclc23

mail：wenyiyingncku@gmail.com

陸、主辦單位保有最終修改、變更、活動解釋及取消本活動之權利。

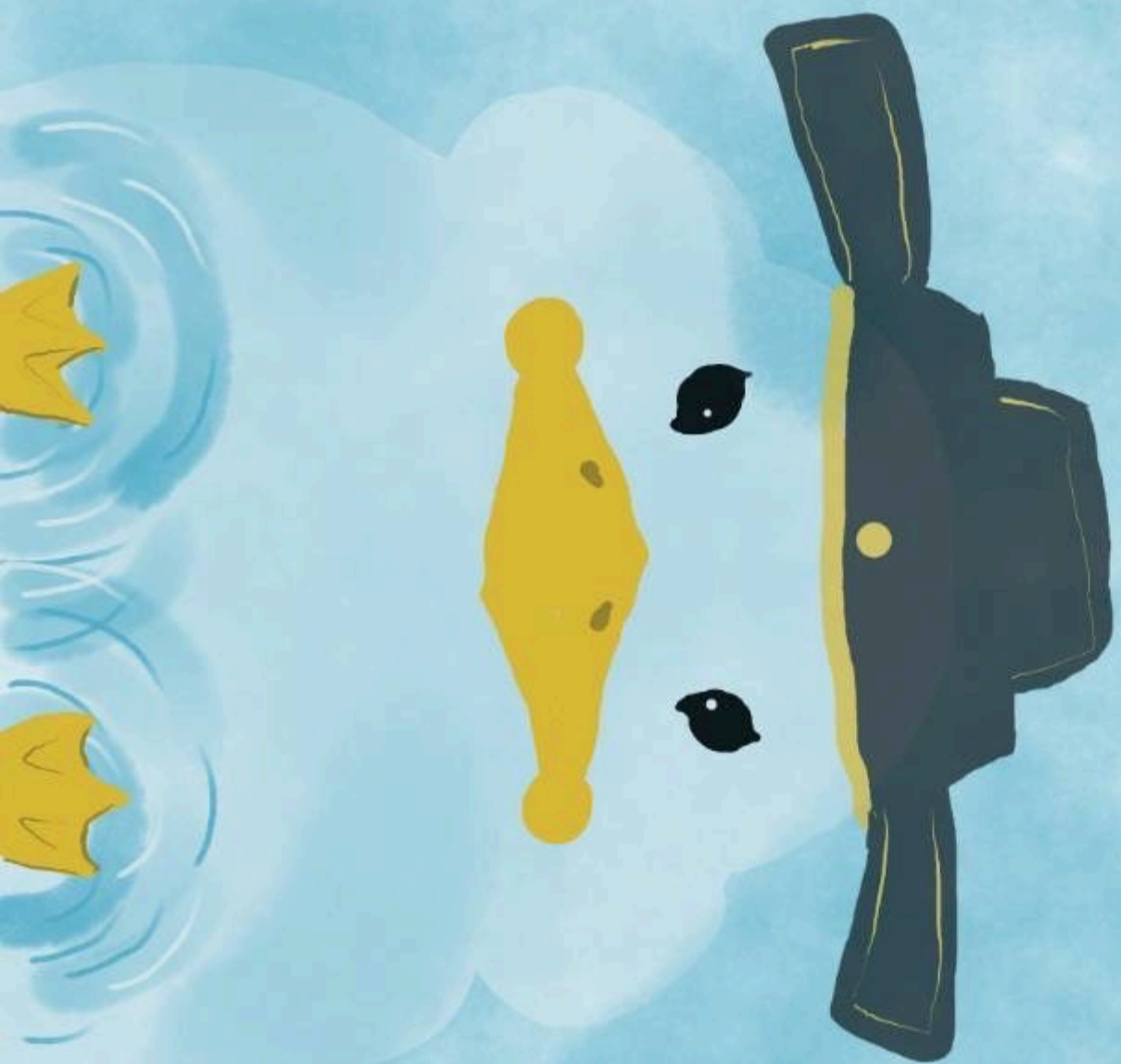

二十三屆成大文藝營

成 餃

營隊時間:2025/07/03~2025/07/06

招生對象:全國國三應屆畢業生與高中(職)生

報名時間:2025/2/24~2025/4/18

活動費用:單人-5500元/雙人-5200元/三人(含)以上-5000元

(具有清寒證明身分者, 需附上證明-4500元/人)

活動地點 | 國立成功大學

住宿地點 | 國立成功大學宿舍

聯絡方式 | wenyiyingncku@gmail.com

Instagram : [nckucl23](#) Facebook:成大文藝營

Instagram 



Facebook 

