

檔 號：
保存年限：

社團法人臺灣鑑識科學學會 函

地址：333322桃園市龜山區大崗里樹人路
56號科學館301室
承辦人：張瑀芳
電話：03-3286136
傳真：03-3286138
Email：tafs@mail.cpu.edu.tw

受文者：屏東縣立大同高級中學

發文日期：中華民國114年4月15日

發文字號：鑑學字第1140000025號

速別：普通件

密等及解密條件或保密期限：

附件：如文 (1140000025_Attach1.pdf、1140000025_Attach2.pdf、
1140000025_Attach3.jpg、1140000025_Attach4.jpg)

主旨：本會與中央警察大學謹訂於114年7月27日至7月31日共同
舉辦「2025暑期CSI鑑識體驗營」高中教師營及高中學生
營，請惠予公告並鼓勵貴校所屬教師及同學踴躍報名參
加，請查照。

說明：本營隊活動招收高中教師40位學員(女生20位，男生20
位)，高中學生160位學員(女生80名，男生80名)。報名簡
章及海報請參閱附件或至活動網站 [https://www.
facebook.com/TAFS.CSI/](https://www.facebook.com/TAFS.CSI/)下載。

正本：國立華僑高級中等學校、新北市私立淡江高級中學、康橋學校財團法人新北市康
橋高級中學、金陵學校財團法人新北市金陵女子高級中學、裕德學校財團法人新
北市裕德高級中等學校、南山學校財團法人新北市南山高級中學、剛恆毅學校財
團法人新北市天主教恆毅高級中學、新北市私立聖心女子高級中學、崇義學校財
團法人新北市崇義高級中學、中華中學學校財團法人新北市福瑞斯特高級中學、
東海中學學校財團法人新北市東海高級中學、鄭義燕學校財團法人新北市私立格
致高級中等學校、新北市私立醒吾高級中學、新北市私立徐匯高級中學、天主教
崇光學校財團法人新北市崇光高級中學、天主教光仁學校財團法人新北市光仁高
級中學、新北市私立竹林高級中學、新北市私立及人高級中學、辭修學校財團法
人新北市私立辭修高級中學、龍騰學校財團法人新北市林口康橋國際高級中等學
校、時雨學校財團法人新北市私立時雨高級中學、新北市私立樹人高級家事商業
職業學校、新北市私立復興高級商工職業學校、新北市私立南強高級工商職業學
校、穀保學校財團法人新北市穀保高級家事商業職業學校、智光學校財團法人新



北市智光高級商工職業學校、能仁學校財團法人新北市能仁高級家事商業職業學校、新北市私立豫章高級工商職業學校、新北市私立莊敬高級工業家事職業學校、新北市私立中華商業海事職業學校、新北市立泰山高級中學、新北市立板橋高級中學、新北市立新店高級中學、新北市立中和高級中學、新北市立新莊高級中學、新北市立新北高級中學、新北市立林口高級中學、新北市立瑞芳高級工業職業學校、新北市立三重高級商工職業學校、新北市立新北高級工業職業學校、新北市立淡水高級商工職業學校、新北市立海山高級中學、新北市立三重高級中學、新北市立永平高級中學、新北市立樹林高級中學、新北市立明德高級中學、新北市立秀峰高級中學、新北市立金山高級中學、新北市立安康高級中學、新北市立雙溪高級中學、新北市立石碇高級中學、新北市立丹鳳高級中學、新北市立清水高級中學、新北市立三民高級中學、新北市立錦和高級中學、新北市立光復高級中學、新北市立竹圍高級中學、新北市立北大高級中學、新北市立豐珠中學、新北市立鶯歌高級工商職業學校、新北市立樟樹國際實創高級中等學校、育達學校財團法人臺北市私立育達高級中等學校、臺北市立西松高級中學、臺北市立中崙高級中學、韻鏗學校財團法人臺北市協和祐德高級中等學校、臺北市立松山高級中學、臺北市立永春高級中學、臺北市立松山高級商業家事職業學校、臺北市立松山高級工農職業學校、國立臺灣師範大學附屬高級中學、財團法人臺北市私立延平高級中學、臺北市私立金甌女子高級中學、臺北市私立復興實驗高級中學、臺北市私立東方高級工商職業學校、臺北市私立喬治高級工商職業學校、臺北市私立開平餐飲職業學校、臺北市立和平高級中學、臺北市芳和實驗中學、臺北市立大安高級工業職業學校、臺北市私立大同高級中學、臺北市私立稻江高級護理家事職業學校、臺北市立中山女子高級中學、臺北市立大同高級中學、臺北市立大直高級中學、臺北市私立強恕高級中學、開南學校財團法人臺北市開南高級中等學校、臺北市立建國高級中學、臺北市立成功高級中學、臺北市立第一女子高級中學、臺北市私立靜修高級中學、臺北市私立稻江高級商業職業學校、臺北市立明倫高級中學、臺北市立成淵高級中學、臺北市立華江高級中學、臺北市立大理高級中學、國立政治大學附屬高級中學、臺北市私立東山高級中學、臺北市私立滬江高級中學、臺北市私立大誠高級中學、臺北市私立再興高級中學、臺北市私立景文高級中學、靜心學校財團法人臺北市私立靜心高級中等學校、臺北市立景美女子高級中學、臺北市立萬芳高級中學、臺北市數位實驗高級中等學校、臺北市立木柵高級工業職業學校、臺北市立南港高級中學、臺北市立育成高級中學、臺北市立南港高級工業職業學校、臺北市私立文德女子高級中學、臺北市私立方濟高級中學、臺北市私立達人女子高級中學、臺北市立內湖高級中學、臺北市立麗山高級中學、臺北市立南湖高級中學、臺北市立內湖高級工業職業學校、臺北市私立泰北高級中學、臺北市私立衛理女子高級中學、華興學校財團法人臺北市私立華興高級中等學校、臺北市私立華岡藝術學校、臺北市立陽明高級中學、臺北市立百齡高級中學、臺北市立士林高級商業職業學校、臺北市私立薇閣高級中學、幼華學校財團法人臺北市幼華高級中等學校、奎山學校財團法人臺北市奎山實驗高級中等學校、臺北市立復興高級中學、臺北市立中正高級中學、國立中央大學附屬中壢高級中學、國立臺北科技大學附屬桃園農工高級中等學校、懷恩學校財團法人桃園市懷恩高級中等學校、桃園育達學校財團法人桃園市育達高級中等學校、六和學校財團法人桃園市六和高级中等學校、復旦學校財團法人桃園市復旦高級中等學校、治平學校財團法人桃園市治平高級中等學校、天主教振聲學校財團法人桃園市振聲高級中等學校、光啟學校財團法人桃園市光啟高級中等學校、啟英學校財團法人桃園市啟英高級中等學校、清華學校財團法人桃園市清華高級中等學校、新興學校財團法人桃園市新興高級中等學校、至善學校財團法人桃園市至善高級中等學校、大興學校財團法人桃園市大興高級中等學校

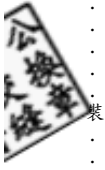

校、臺灣大華學校財團法人桃園市私立大華高級中等學校、桃園縣私立成功高級工商職業學校、方曙學校財團法人桃園市方曙商工高級中等學校、永平學校財團法人桃園市私立永平工商高級中等學校、桃園市立龍潭高級中等學校、桃園市立桃園高級中等學校、桃園市立武陵高級中等學校、桃園市立楊梅高級中等學校、桃園市立陽明高級中等學校、桃園市立內壢高級中等學校、桃園市立中壢商業高級中等學校、桃園市立中壢家事商業高級中等學校、桃園市立南崁高級中等學校、桃園市立大溪高級中等學校、桃園市立壽山高級中等學校、桃園市立觀音高級中等學校、桃園市立平鎮高級中等學校、桃園市立新屋高級中等學校、桃園市立永豐高級中等學校、桃園市立羅浮高級中等學校、桃園市立大園國際高級中等學校、國立中興大學附屬高級中學、國立中科實驗高級中學、常春藤學校財團法人臺中市常春藤高級中學、臺中市明台高級中學、臺中市私立致用高級中學、永誠學校財團法人臺中市大明高級中等學校、嘉陽學校財團法人臺中市嘉陽高級中學、臺中市私立明道高級中學、臺中市私立僑泰高級中學、臺中市華盛頓高級中學、臺中市青年高級中學、臺中市私立弘文高級中學、臺中市私立立人高級中學、臺中市私立玉山高級中學、臺中市私立慈明高級中學、臺中市立大甲高級中等學校、臺中市立豐原高級中等學校、臺中市立豐原商業高級中等學校、臺中市立大甲工業高級中等學校、臺中市立東勢工業高級中等學校、臺中市立沙鹿工業高級中等學校、臺中市立霧峰農業工業高級中等學校、臺中市立后綜高級中學、臺中市立大里高級中學、臺中市立新社高級中學、臺中市立長億高級中學、臺中市立中港高級中學、臺中市立龍津高級中等學校、臺中市立神岡工業高級中等學校、國立中興大學附屬臺中高級農業職業學校、財團法人東海大學附屬高級中等學校、葳格學校財團法人臺中市葳格高級中學、臺中市私立新民高級中學、宜寧學校財團法人臺中市宜寧高級中學、明德學校財團法人臺中市明德高級中學、臺中市私立衛道高級中學、臺中市私立曉明女子高級中學、臺中市私立嶺東高級中學、光華學校財團法人臺中市光華高級工業職業學校、臺中市立臺中女子高級中等學校、臺中市立臺中第一高級中等學校、臺中市立忠明高級中學、臺中市立西苑高級中學、臺中市立惠文高級中學、臺中市立臺中家事商業高級中等學校、臺中市立臺中工業高級中等學校、臺中市立臺中第二高級中等學校、臺中市立文華高級中等學校、國立新豐高級中學、國立臺南大學附屬高級中學、國立北門高級中學、國立新營高級中學、國立後壁高級中學、國立善化高級中學、國立新化高級中學、國立南科國際實驗高級中學、國立新化高級工業職業學校、國立白河高級商工職業學校、國立北門高級農工職業學校、國立曾文高級家事商業職業學校、國立新營高級工業職業學校、國立玉井高級工商職業學校、國立曾文高級農工職業學校、臺南市私立南光高級中學、臺南市私立港明高級中學、興國學校財團法人臺南市興國高級中學、臺南市私立明達高級中學、方濟會學校財團法人臺南市黎明高級中學、臺南市私立新榮高級中學、陽明學校財團法人臺南市陽明高級工商職業學校、臺南市私立育德工業家事職業學校、臺南市立大灣高級中學、臺南市立永仁高級中學、國立臺南第二高級中學、國立臺南第一高級中學、國立臺南女子高級中學、國立臺南家齊高級中等學校、國立臺南高級商業職業學校、國立臺南高級海事水產職業學校、臺南市私立長榮高級中學、臺南市私立長榮女子高級中學、天主教聖功學校財團法人臺南市天主教聖功女子高級中學、臺南光華學校財團法人臺南市光華高級中學、臺南市六信高級中學、臺南市私立瀛海高級中學、崑山國際學校財團法人臺南市崑山高級中等學校、臺南市德光高級中學、慈濟學校財團法人臺南市私立慈濟高級中學、臺南市私立南英高級商工職業學校、臺南市亞洲高級餐旅職業學校、臺南市私立慈幼高級工商職業學校、臺南市立南寧高級中學、臺南市立土城高級中學、國立鳳山高級中學、國立岡山高級中學、國立旗美高級中學、國立鳳新高級中學、國立旗山高級農工職業學校、國



立岡山高級農工職業學校、國立鳳山高級商工職業學校、新光學校財團法人高雄市新光高級中學、佛光山學校財團法人高雄市普門高級中學、高雄市私立正義高級中學、高雄市私立義大國際高級中學、中山學校財團法人高雄市中山高級工商職業學校、高雄縣私立旗美高級商工職業學校、高雄縣私立高英高級工商職業學校、華德學校財團法人高雄市華德高級工業家事職業學校、高雄縣私立高苑高級工商職業學校、高雄市立文山高級中學、高雄市立林園高級中學、高雄市立仁武高級中學、高雄市立路竹高級中學、高雄市立六龜高級中學、高雄市立福誠高級中學、天主教明誠學校財團法人高雄市明誠高級中學、高雄市私立大榮高級中學、高雄市立鼓山高級中學、高雄市立左營高級中學、高雄市立海青高級工商職業學校、高雄市立三民高級家事商業職業學校、國立中山大學附屬國光高級中學、高雄市立中山高級中學、高雄市立楠梓高級中學、立志學校財團法人高雄市立志高級中學、高雄市私立樹德高級家事商業職業學校、高雄市立高雄高級中學、高雄市立三民高級中學、高雄市立高雄高級工業職業學校、高雄市立新興高級中學、高雄市立高雄高級商業職業學校、高雄市立高雄女子高級中學、國立高雄師範大學附屬高級中學、高雄市私立復華高級中學、天主教道明學校財團法人高雄市道明高級中學、高雄市私立三信高級家事商業職業學校、高雄市立中正高級中學、高雄市立前鎮高級中學、高雄市立瑞祥高級中學、高雄市立中正高級工業職業學校、國立高雄餐旅大學附屬餐旅高級中等學校、高雄市立小港高級中學、國立蘭陽女子高級中學、國立宜蘭高級中學、國立羅東高級中學、國立宜蘭高級商業職業學校、國立羅東高級商業職業學校、國立蘇澳高級海事水產職業學校、國立羅東高級工業職業學校、國立頭城高級家事商業職業學校、宜蘭縣私立慧燈高級中學、中道學校財團法人宜蘭縣中道高級中學、宜蘭縣立南澳高級中學、國立竹東高級中學、國立關西高級中學、國立竹北高級中學、新竹縣私立義民高級中學、新竹縣私立忠信高級中學、臺灣省新竹縣私立東泰高級中學、新竹縣仰德高級中學、內思學校財團法人新竹縣內思工業高級中等學校、新竹縣立六家高級中學、新竹縣立湖口高級中學、國立苗栗高級中學、國立竹南高級中學、國立卓蘭高級中等學校、國立苑裡高級中學、國立大湖高級農工職業學校、國立苗栗高級農工職業學校、國立苗栗高級商業職業學校、苗栗縣私立君毅高級中學、苗栗縣私立大成高級中學、苗栗縣私立建臺高級中學、苗栗縣私立中興高級商工職業學校、苗栗縣私立育民高級工業家事職業學校、苗栗縣私立賢德高級工商職業學校、苗栗縣私立龍德家事商業職業學校、苗栗縣立三義高級中學、苗栗縣立苑裡高級中學、苗栗縣立興華高級中學、苗栗縣立大同高級中學、國立彰化女子高級中學、國立員林高級中學、國立彰化高級中學、國立鹿港高級中學、國立溪湖高級中學、國立彰化師範大學附屬高級工業職業學校、國立永靖高級工業職業學校、國立二林高級工商職業學校、國立秀水高級工業職業學校、國立彰化高級商業職業學校、國立員林高級農工職業學校、國立員林崇實高級工業職業學校、國立員林高級家事商業職業學校、國立北斗高級家事商業職業學校、彰化縣私立精誠高級中學、彰化縣私立文興高級中學、正德學校財團法人彰化縣正德高級中學、彰化縣私立大慶高級商工職業學校、彰化縣私立達德高級商工職業學校、彰化縣立彰化藝術高級中學、彰化縣立二林高級中學、彰化縣立和美高級中學、彰化縣立田中高級中學、彰化縣立成功高級中學、國立南投高級中學、國立中興高級中學、國立竹山高級中學、國立暨南國際大學附屬高級中學、國立仁愛高級農業職業學校、國立埔里高級工業職業學校、國立南投高級商業職業學校、國立草屯高級商工職業學校、國立水里高級商工職業學校、南投縣私立五育高級中學、南投縣私立三育高級中學、南投縣私立弘明實驗高級中學、南投縣私立普台高級中學、同德學校財團法人南投縣同德高級中等學校、南投縣立旭光高級中學、國立斗六高級中學、國立北港高級中學、國立虎尾高級中學、國立虎尾高級

農工職業學校、國立西螺高級農工職業學校、國立斗六高級家事商業職業學校、國立北港高級農工職業學校、國立土庫高級商工職業學校、雲林縣私立永年高級中學、雲林縣私立正心高級中學、雲林縣私立文生高級中學、雲林縣私立巨人高級中學、揚子學校財團法人雲林縣揚子高級中等學校、義峰學校財團法人雲林縣義峰高級中學、福智學校財團法人雲林縣福智高級中等學校、維多利亞學校財團法人雲林縣維多利亞實驗高級中學、雲林縣私立大成高級商工職業學校、雲林縣私立大德工業商業職業學校、雲林縣立斗南高級中學、雲林縣立麥寮高級中學、雲林縣立古坑華德福實驗高級中學、雲林縣立蔦松藝術高級中等學校、國立東石高級中學、國立新港藝術高級中學、國立民雄高級農工職業學校、嘉義縣私立同濟高級中學、嘉義縣私立協同高級中學、嘉義縣私立萬能高級工商職業學校、嘉義縣立竹崎高級中學、嘉義縣立永慶高級中學、國立屏東女子高級中學、國立屏東高級中學、國立潮州高級中學、國立屏北高級中學、國立內埔高級農工職業學校、國立屏東高級工業職業學校、國立佳冬高級農業職業學校、國立東港高級海事水產職業學校、國立恆春高級工商職業學校、高鳳學校財團法人屏東縣崇華高級中等學校、屏榮學校財團法人屏東縣屏榮高級中學、陸興學校財團法人屏東縣陸興高級中學、屏東縣私立美和高級中學、屏東縣私立民生高級家事商業職業學校、屏東縣私立日新高級工商職業學校、屏東縣立大同高級中學、屏東縣立枋寮高級中學、屏東縣立東港高級中學、屏東縣立來義高級中學、國立臺東大學附屬體育高級中學、國立臺東女子高級中學、國立臺東高級中學、國立關山高級工商職業學校、國立臺東高級商業職業學校、國立成功商業水產職業學校、均一學校財團法人臺東縣均一國際教育實驗高級中等學校、未來學校財團法人臺東縣育仁高級中等學校、臺東縣私立公東高級工業職業學校、臺東縣立蘭嶼高級中學、國立花蓮女子高級中學、國立花蓮高級中學、國立玉里高級中學、國立花蓮高級工業職業學校、國立花蓮高級商業職業學校、國立光復高級商工職業學校、花蓮縣私立海星高級中學、四維學校財團法人花蓮縣四維高級中學、慈濟學校財團法人慈濟大學附屬高級中學、上騰學校財團法人花蓮縣上騰高級工商職業學校、花蓮縣立體育高級中等學校、花蓮縣立南平中學、國立馬公高級中學、國立澎湖高級海事水產職業學校、國立基隆女子高級中學、國立基隆高級中學、國立臺灣海洋大學附屬基隆海事高級中等學校、國立基隆高級商工職業學校、二信學校財團法人基隆市二信高級中學、輔仁大學學校財團法人基隆市輔大聖心高級中學、光隆學校財團法人基隆市光隆高級家事商業職業學校、培德學校財團法人基隆市培德工業家事高級中等學校、基隆市立中山高級中學、基隆市立安樂高級中學、基隆市立暖暖高級中學、基隆市立八斗高級中學、國立新竹科學園區實驗高級中等學校、國立新竹女子高級中學、國立新竹高級中學、國立新竹高級商業職業學校、國立新竹高級工業職業學校、新竹市私立曙光女子高級中學、新竹市私立磐石高級中學、新竹市世界高級中學、新竹市立成德高級中學、新竹市立香山高級中學、新竹市立建功高級中學、國立嘉義女子高級中學、國立嘉義高級中學、國立嘉義高級商業職業學校、國立嘉義高級工業職業學校、國立華南高級商業職業學校、國立嘉義高級家事職業學校、嘉義市私立興華高級中學、嘉義市私立仁義高級中學、嘉義市私立嘉華高級中學、嘉義市私立輔仁高級中學、嘉義市私立宏仁女子高級中學、嘉義市立仁高級中學、嘉義市私立東吳高級工業家事職業學校、國立金門高級中學、國立金門高級農工職業學校、國立馬祖高級中學、清傳學校財團法人新北市清傳高級商業職業學校、高雄市私立南海月光實驗教育學校

副本：



2025 暑期 CSI 鑑識體驗營

高中教師營報名簡章

一、活動主旨：

為配合高中有關探究與實作的教學需求，基於現行高中教學的原理內容，擇選出適合搭配應用於鑑識科學領域之操作單元，以辦理研習方式，培養出更多種子教師。本營隊將以甄選方式，補助有強烈意願的高中教師，透過國內鑑識科學領域專業教授群的親自指導，並藉由實際操作、體驗與研討等方式，提升教師們在鑑識科學原理與應用上之教學能力與技巧，再結合康輔式引導體驗教學等方式，幫助教師從團體中交流，擷取彼此經驗，以團隊集體智能分組研討，共創、共好、共享教案成果，激勵教師們的教學熱情與願力，齊力推動全國性高中「鑑識科學探究與實作」的普及化，發揮教師樂在教學與學生樂在學習的雙重教育效益。

二、活動目標：壯沃教學的根源動力

本營隊嘗試透過專業鑑識實作課程、案例應用與體驗教育等內容，讓高中教師們從操作中體驗學生能樂在學習並非遙不可及，從完成各種不可能的任務中深刻探索自己，認同自己從事教育工作的意義與價值，進而壯沃其樂在教學的根源動力，豎立自己成為引導學生正向成長的典範。

三、時間：114 年 7 月 27 日~7 月 31 日 (5 天 4 夜)

四、地點：中央警察大學 (333322 桃園市龜山區樹人路 56 號)

五、對象：全國高中職在職專任教師 (需具有教師證書)，每梯次甄選 40 名 (因住宿安排，男女教師各甄選 20 名)。

六、費用：為培養高中老師授課內容應用於鑑識科學上之教學能力，經審查錄取者全額補助報名費用，但需繳交新臺幣 2,000 元保證金，確實全程參與營隊並遵守規定，於活動結束後期限內繳交心得分享，保證金將全數退回。因容訓人數有限，營期日夜間均安排課程，採全體全程住宿，並統一膳食，請有意願報名之高中教師審慎評估後再行報名參加。

七、辦理單位

主辦單位：社團法人臺灣鑑識科學學會、中央警察大學

協辦單位：財團法人李昌鈺博士物證科學教育基金會、台北延平扶輪社、東駒股份有限公司、謝明道慈善公益基金會、捨得企業股份有限公司、展盛興業有限公司、敏盛綜合醫院、今展科技股份有限公司

八、報名暨錄取方式

1.報名時間：114 年 4 月 27 日至 5 月 22 日止。(114 年 4 月 27 日上午 9:00 開放線上報名，線上報名依時間先後次序為優先取捨之依據，主辦單位保留資格審查之權利)

2.報名網址：<https://is.gd/78eVdX>

3.錄取方式：預計錄取男女生各 20 名，錄取名單於 5 月 28 日前公佈 (若名額額滿將提早公佈錄取名單) 並 E-mail 通知匯款相關資訊，須於 7 天內繳費完成，若未在期限內完成匯款則視同放棄。

4.報名繳費後，因故不克參加者，於 114 年 6 月 1 日前提出申請，酌收手續費 5%；於 114

年 6 月 21 日前提出申請，酌收手續費 10%；於 114 年 7 月 1 日前提出申請，酌收手續費 20%；於 114 年 7 月 11 日前提出申請，酌收手續費 30%；於 113 年 7 月 26 日前提出申請，酌收手續費 40%；活動當天未到及未能全程參與者則不退費。

5.若於開課前，學員本人若因疾病或法定傳染病無法上課，請提供就醫證明，所繳費用可全額退還。

6.報名學員列為備取者，若遞補成功，主辦單位將於以 E-mail 連絡或電話個別通知；若未遞補成功，則不另行通知。

九、注意事項

1.為提供更完善品質，主辦單位將保留活動調整權利。凡遇天災（例如颱風、地震）或傳染病疫情等其他不可抗拒因素，基於學員安全考量，本營隊有權決定延期、取消、變更活動行程內容，並同時積極聯絡參加活動學員。

2.請參加學員自備個人換洗及保暖衣物、寢具（僅提供空木板床位，請視個人情況自備枕頭、睡袋等）、健保卡及個人藥品、個人盥洗用品、水杯(瓶)、拖鞋、雨具等（請勿攜帶非必要貴重物品至營隊，遺失概不負責）。

3.營期日夜間均安排課程，採全體全程住宿，穿著營服（營隊提供二件短袖 T-shirt），並統一膳食。

4.本活動所有產出資料，包含影片、照片及教案等，相關權利皆屬於主辦單位所有，參加學員如因個人因素不願配合，請先告知主辦單位，否則事後不得有異議。

5.依個人資料保護法隱私權保護政策，您於報名網站上所提供之個人資訊，代表您已授權並同意主辦單位進行本營隊之身分確認、聯絡及活動相關之服務資訊使用，惟若您所填寫資料有誤或不完整者，將無法參加本活動。

十、營隊活動流程

7月28日(日)	7月29日(一)	7月30日(二)	7月31日(三)	8月1日(四)
報到 08:30~09:30	黎明響起 06:30~06:40			
	美好晨光 06:50~07:30			
	早餐 07:40~08:20			
相見歡 09:30~10:00	指紋顯現與鑑定 08:30~11:30	AI 在鑑識科學上的應用 08:30~11:30	火災調查與殘跡鑑識 08:30~11:30	教案發表 08:30~10:30
始業式 10:00~10:30				教育起飛 10:30~11:30
開啟鑑識之門 10:40~11:30				
午餐 11:40~12:50				
文書鑑定 13:00~16:00	情境模擬 射擊訓練 13:00~14:00	毒品查緝與鑑識 13:00~16:00	刑案現場勘察 13:00~14:00	授勳時刻 結業式 13:00~15:00
			教案分組研討 14:00~15:50	
武動青春 (健康操) 16:20~17:20	交通事故鑑定 14:20~17:20	現場勘察 與案例分析 16:20~17:20	鑑識報告觀摩 16:00~17:20	
晚餐 17:30~18:50				
教師共好 I 19:00~21:00	教案共備與實務分 享 I 19:00~21:00	教案共備與實務分 享 II 19:00~21:00	教師共好 II 19:00~21:00	賦歸
盥洗 21:00~				
養精蓄銳 22:00~				

備註:為提供更完善品質，主辦單位將保留活動調整權利。

十一、主辦單位連絡方式:

網站：<https://www.facebook.com/TAFS.CSI/>

E-mai：tafs@mail.cpu.edu.tw

電話：03-3286136

2025 暑期 CSI 鑑識體驗營

高中學生營報名簡章

一、活動主旨：

為提高學員的思考力、行動力及團隊力，活動透過科學辦案與警官幹部養成的體驗情境，讓青年學子真切體驗以往不曾做的「成長」，以往不願做的「改變」，以往不敢做的「突破」，建立正確的學習態度及更正向陽光的膽識氣魄。本營隊所準備體驗素材，包括：犯罪現場勘察與重建、多種物證鑑識、射擊、體技及引導反思等課程，以提高學員的專注力，啟發邏輯思考能力，透過執行任務目標，增進判斷分析能力與問題解決能力。並在強調紀律、團隊合作的警大教育環境中，體驗生活自理、時間管理、場合角色及體技射擊等各種警官膽識教育內涵，藉由分隊競賽，強化人際關係與團隊合作，培養其溝通與協調能力。藉此，培養每位學員更健全的人格，開啟其追求自我夢想及源源不絕的根源動力。

二、活動目標：提問力、思考力、行動力、團隊力之培養

本營隊透過兼顧故事性與實作性的鑑識場景，從觀察、辨識、分析、歸納以至於演繹中，啟發學生邏輯思考能力；利用執行小隊目標，學習訂定問題解決的相關計畫，養成「以終為始」的主動態度，培養行動執行能力；並藉由分隊競賽，凝聚團隊向心力與追求團體榮譽價值，在團隊合作過程中，尋找自我價值並能欣賞別人，經由人際關係的溝通與協調互動，加強團隊合作能力。

三、時間：114 年 7 月 27 日~7 月 31 日 (5 天 4 夜)

四、地點：中央警察大學 (333322 桃園市龜山區樹人路 56 號)

五、對象：全國各高中職學生 (含五年制專科學校一至三年級生) ; 136 名開放線上報名，12 名助學名額，12 名協辦單位推薦報名，合計招收 160 名 (以招收男生 80 名，女生 80 名為原則，如男女生有一方報名不足額時，則由另一方候補者遞補缺額)。

六、辦理單位

主辦單位：社團法人臺灣鑑識科學學會、中央警察大學

協辦單位：財團法人李昌鈺博士物證科學教育基金會、台北延平扶輪社、東駒股份有限公司、謝明道慈善公益基金會、捨得企業股份有限公司、展盛興業有限公司、敏盛綜合醫院、今展科技股份有限公司

七、報名方式

1.報名時間：114 年 4 月 27 日至 5 月 22 日止。

2.報名費用：每人新臺幣 10,000 元 (含餐費、住宿、保險、教學活動費、實驗儀器維護費及材料費、實驗衣、營隊手冊、營服、背袋、銅質營章等)。活動期間住宿於警大學生宿舍，寢室為 4~6 人房木板床鋪。助學名額需繳交鄉鎮市區公所出具之低或中低收入戶證明文件 (需有申請助學學生姓名) 及書面申請資料，經審查錄取助學名額者全額補助報名費用，但需繳交新臺幣 2,000 元保證金，確實全程參與營隊並遵守規定，於營期結束後期限內繳交心得報告，保證金將全額退還。

3.報名辦法

- (1) 請至活動網頁下載報名簡章並線上報名，114年4月27日上午9:00開放線上報名，線上報名依時間先後次序為優先取捨之依據(主辦單位保留資格審查之權利)，報名網址 <https://is.gd/asf2cY>。
- (2) 若未能提供真實且正確完整的個人資料，經查證屬實者，主辦單位有權取消報名資格。
- (3) 提交線上報名表後，請密切關注公告及信箱郵件；7天內主辦單位將發送 E-mail 通知錄取學員匯款相關資訊及線上填寫調查資料，須於7天內繳費完成，並收到確認回覆，始完成報名手續，若未在期限內完成匯款則視同放棄。
- (4) 報名助學優惠同學，提交線上報名表後，須於3天內 E-mail 鄉鎮市區公所出具之低或中低收入戶證明(不含村里長出具之清寒證明)及助學申請書電子檔至 tafs@mail.cpu.edu.tw，審核通過者，主辦單位將發送 E-mail 通知錄取學員匯款相關資訊，須於7天內繳費完成，並收到確認回覆，始完成報名手續。助學優惠名額以每戶一名為原則。
- (5) 報名繳費後，因故不克參加者，於114年6月1日前提出申請，酌收手續費5%；於114年6月21日前提出申請，酌收手續費10%；於114年7月1日前提出申請，酌收手續費20%；於114年7月11日前提出申請，酌收手續費30%；於114年7月26日前提出申請，酌收手續費40%；活動當天未到及未能全程參與者則不退費。
- (6) 若於開課前，學員本人若因疾病或法定傳染病無法上課，請提供就醫證明，所繳費用可全額退還。
- (7) 報名學員列為備取者，若遞補成功，主辦單位將於以 E-mail 連絡或電話個別通知；若未遞補成功，則不另行通知。
- (8) 為讓更多人有參與機會，已參加過學員暫不開放報名參加。

八、注意事項

1. 為提供更完善品質，主辦單位將保留活動調整權利。凡遇天災(例如颱風、地震)或傳染病疫情等其他不可抗拒因素，基於學員安全考量，本營隊有權決定延期、取消、變更活動行程內容，並同時積極聯絡參加活動學員。
2. 請參加學員自備個人換洗及保暖衣物、寢具(僅提供空木板床位，請視個人情況自備枕頭、睡袋等)、健保卡及個人藥品、個人盥洗用品、環保餐具、水杯(瓶)、拖鞋等(請勿攜帶非必要貴重物品至營隊，遺失概不負責)。
3. 營隊期間學員均住宿於中央警察大學學生宿舍，並須穿著營服(二件短袖 T-shirt)，坐息及行動均需配合營隊輔導員之指揮，嚴禁擅自離營或單獨行動。本活動除提供含故事劇情，多元操作的鑑識科學內容外，同時安排紀律相對較為嚴謹的團隊生活，會有類軍事化相對嚴格服從的要求，讓學員體驗兼顧訓練與磨練的警大文武教育。於營隊期間內如學員因個人行為不守規定而影響其他學員受教權益、言行不當或因而發生意外事件等，事蹟明確，嚴重造成營隊管理整體困擾，本營隊將通知家長辦理離營手續並不予退費，且主辦單位保留退訓權責。請參加學員及家長審慎評估後再行報名參加。

4. 報名學員及其法定代理人 (監護人) 請自行確認報名學員之健康狀態均適宜參加本活動，並繳交參加同意書，若於活動中學員因自身健康因素致身體不適，而無法參與活動，主辦單位將請家長親自辦理離營手續，填寫報名資料時如學員患有特殊疾病或需要營隊人員特別注意之事項，請確實填寫於報名表中。
5. 本活動所有產出資料，包含影片、照片等，相關權利皆屬於主辦單位所有，參加學員如因個人因素不願配合，請先告知主辦單位，否則事後不得有異議。
6. 依個人資料保護法隱私權保護政策，您於報名網站上所提供之個人資訊，代表您已授權並同意主辦單位進行本營隊之身分確認、聯絡及活動相關之服務資訊使用，惟若您所填寫資料有誤或不完整者，將無法參加本活動。

九、營隊活動流程

7月27日(日)	7月28日(一)	7月29日(二)	7月30日(三)	7月31日(四)	
報到 08:30~09:30	黎明響起 06:30~06:40				
	美好晨光 06:50~07:30				
	早餐時間 07:40~08:20				
相見歡 09:30~10:00	課程(1) 體液與血跡型態 鑑定 08:30~09:50	課程(5) 真偽金門高粱酒鑑 別 08:30~09:50	刑案現場 08:30~10:00	蛻變時刻 / 預約優秀 (寫一封信給未來的自己) 08:30~10:30	
始業式 10:00~10:30	小憩片刻 09:50~10:10		AI 人機協作科學辦案 (分隊競賽) 10:10~11:30		
開啟鑑識之門 10:40~11:30	課程(2) 刑事攝影 10:10~11:30	課程(6) AI 在鑑識科學上的 應用 10:10~11:30		Our song 10:40~11:30	
午餐 11:40~12:50					
定向 射擊 警大 訓練 13:30~17:20 分梯次同時進行	課程(3) 鞋印鑑定 13:00~14:20	課程(7) 指紋採證與鑑定 13:00~14:20	AI 人機協作科學辦案 (分隊競賽) 13:00~14:20	授勳時刻 結業式 13:00~15:00	
	小憩片刻 14:20~14:30		重返 刑案現場 14:30~15:50		
	課程(4) 文書鑑定 14:30~15:50	課程(8) 藥毒物鑑定 14:30~15:50		鑑識報告 (小隊簡報) 16:00~17:20	
	武動青春 (健康操)	警歌競賽 16:00~16:40 團隊合作 I 16:40~17:20			
晚餐 17:30~18:20					
引吭高歌 18:30~20:30	CSI 核心素養課程 -未來領袖 18:30~20:30	團隊合作 II 18:30~20:30	鑑識營之夜 18:30~20:30	賦歸	
秉燭夜話 20:30~21:00					
盥洗 21:00~22:20					
養精蓄銳 22:20~					

備註：為提供更完善品質，主辦單位將保留活動調整權利。

十、主辦單位連絡方式:

電話：03-3286136 E-mai：tafs@mail.cpu.edu.tw

網址：<https://www.facebook.com/TAFS.CSI>

2025 暑期CSI鑑識體驗營

高中教師營

i make impossible possible!

提問 探究 激勵 賞識

AI人機協作，科學辦案

活動時間：114年7月27日~7月31日

活動地點：中央警察大學

活動對象：全國各高中職教師，人數40名(男女教師各20名)

主辦單位：臺灣鑑識科學學會、中央警察大學

協辦單位：李昌鈺博士物證科學教育基金會、台北延平扶輪社、東駒股份有限公司、敏盛綜合醫院、謝明道慈善公益基金會、捨得企業股份有限公司、展盛興業有限公司、今展科技股份有限公司

報名日期：114年4月27日至5月22日

報名網址：<https://is.gd/78eVdX>



2025 暑期CSI鑑識體驗營

高中學生營

i make impossible possible!

提問力 思考力 行動力 團隊力



AI 人機協作，科學辦案

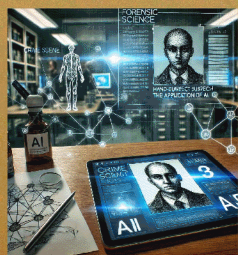

12



活動時間：114年7月27日~7月31日

活動地點：中央警察大學

活動對象：全國各高中職學生(含五年制專科學校一至三年級生)，人數160名(男女生各80名)

主辦單位：臺灣鑑識科學學會、中央警察大學

協辦單位：李昌鈺博士物證科學教育基金會、台北延平扶輪社、東駒股份有限公司、敏盛綜合醫院、謝明道慈善公益基金會、捨得企業股份有限公司、展盛興業有限公司、今展科技股份有限公司



報名日期：114年4月27日至5月22日 報名網址：<http://is.gd/asf2cY>

