

國立中興大學 函

地址：40227臺中市南區興大路145號
聯絡人：羅勝楓
聯絡電話：0905242648
電子信箱：aaaaa930218@gmail.com

受文者：屏東縣立大同高級中學

發文日期：中華民國114年5月13日
發文字號：興農字第1141701068號
速別：普通件
密等及解密條件或保密期限：
附件：2025生機營招生簡章 (A09550000Q11417010680-1. pdf)

主旨：本校生物產業機電工程學系舉辦「2025生機營—B妳I上Machine E下」營隊活動，敬請惠予協助公告並鼓勵貴校學生踴躍報名參加，請查照。

說明：

- 一、「2025生機營—B妳I上Machine E下」營隊，內容豐富多元，涵蓋實作體驗、產業參訪及團隊合作等活動，旨在培養有志於「生物產業機電工程」領域發展的學生。
- 二、營隊活動日期為114年7月7日至7月10日，共四天。
- 三、隨函檢附營隊報名簡章，敬請惠予公布。
- 四、本案聯絡人：羅勝楓（聯絡方式詳見簡章）

正本：各國立高中高職、各縣市立高中高職、各私立高級中學、各私立高級職業學校
副本：本校生物產業機電工程學系羅勝楓同學



國立中興大學生物產業機電工程學系

生機營 — B你I上Machine E下

招生簡章

地點：中興大學
資格：全國高中職學生
報名時間：3/24~5/31
費用：一人\$5800
三人團報
一人只要
\$5500

7/07~7/10

B你
I上
MACHINE
E下

營隊執行組：中興大學生物產業機電學系 總召：羅勝楓 副召：劉凱綸

聯絡地址：402 台中市南區興大路145號 生物產業機電工程學系

聯絡電話：羅勝楓 0905-242-648；劉凱綸0902-390-892

生機系辦公室電話：04-22840377

NCHU BIME CAMP 2025

生

機

營

Biology X Mechanic

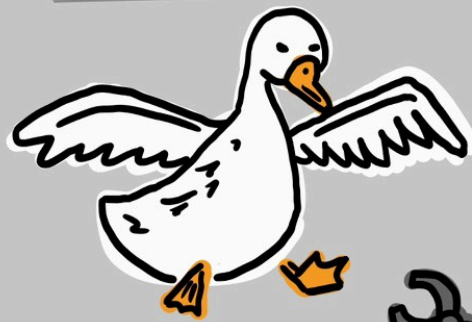

V.S

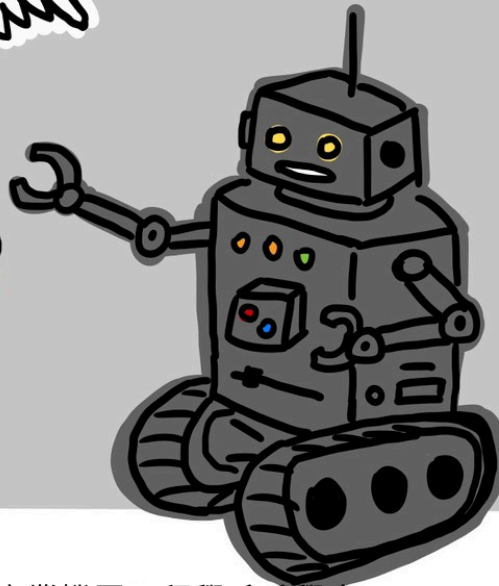

報名表單



主辦單位：國立中興大學生物產業機電工程學系系學會

活動地點：中興大學

活動時間：2025/7/7~7/10

活動費用：5800/人 三人團報5500！

招生對象：全國高中職在學學生（含應屆畢業生）

報名方式：線上表單

聯絡單位：0905242648 / 0902390892

生機營IG 粉專

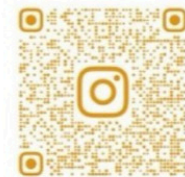

營隊宗旨

希望透過本系教授授課與助教帶領實作活動，讓高中職學生了解生物產業機電工程的核心領域，融合機械、電控與生物科技三大方向，引導學生認識跨領域的應用與潛能，激發其對學術與實作的熱忱。

主辦單位

國立中興大學生物產業機電工程學系系學會

協辦單位

國立中興大學生物產業機電工程學系

招生對象

全國各公私立高中職學生(含高三應屆畢業生)，共60人。

活動日期與地點

2025年7月7日至2025年7月10日(四天三夜)；於國立中興大學舉辦。







報名費用

含食宿、保險、講師費、教材費、紀念品、營服、活動證書等。

一般報名：個人報名 5800元／人

三人以上團體報名：每人 5500元

營隊課程與活動內容

7/7 (-)	7/8 (=)	7/9 (≡)	7/10 (四)
機絆開啟 10:00 ~ 11:00		集合 7:30 ~ 8:00	
		開機起舞 8:00 ~ 8:30	
來生相遇 11:00 ~ 12:00	搞什麼飛機 Y ~ 9:00 ~ 12:00 (實作 time!)	Breakfast (夾!啲啦!) 8:30 ~ 9:00	
		生入探索機密 (產業參訪) 9:00 ~ 12:00	機 No 特戰隊 (嵌入式系統實作) 9:00 ~ 12:00
			
真香~! Lunch time 12:00 ~ 13:00 真好吃~!			
康機來了!! 13:00 ~ 15:00	搞什麼飛機 Y ~ 13:00 ~ 16:00 (實作 time!)	生入探索機密 (產業參訪) 13:00 ~ 18:00	我獨自生機 13:00 ~ 15:00
機中生智 (生物機電介紹) 15:00 ~ 18:00	噴水機內食反 16:00 ~ 18:00		機會是留給準備好的你們 15:00 ~ 17:00
賭上所有生家!? 19:00 ~ 21:00	機妳太美首秀之夜 19:00 ~ 21:00	夜市人生 18:00 ~ 21:00	
			
			ARISE

本營隊課程將安排實作操作課程，並由教授親授理論與應用。除學術內容外，也設計多元團康與RPG活動，讓學員體驗大學生的多彩生活，拓展人際與合作能力。

報名方式

1. 報名日期為 2025 年 3 月 24 日 ~ 5 月 31 日，本次招收正取 60 名，備取至 120 名。
2. 報名表單請填寫：<https://forms.gle/Ze8QoeBIyaQMvaDw8>
3. 正取通知將以電子郵件通知，請於期限內回覆確認並完成匯款。
4. 繳費方式：可至郵局臨櫃填寫無摺存款單，或透過ATM匯款完成報名費繳交。
5. 最終確認：完成匯款後請上傳匯款證明，收到主辦單位確認信件後即完成報名程序。
6. 若完成匯款後無法參加，請主動聯繫主辦單位辦理相關事宜。

退費制度

6/22前退出, 退費九成

6/23到6/29退出, 退費五成

6/30後退出, 不退費

營期中退出: 不予退費

注意事項

1. 若營隊因疫情無法如期舉行, 將依狀況全額或部分退費。
2. 學員需每日配合健康量測與衛生規範。
3. 暑假期間計劃出國之學生恕不招收。
4. 營期若遇颱風侵襲, 將依警報停課規定應變, 活動暫停期間將由主辦單位妥善照顧學員生活。

活動圖示與聯絡方式

臉書粉專: 國立中興大學生機系—2025 生機營

Instagram: @nchu_bime_camp

Email: bimecamp2025@gmail.com

