

屏東縣政府 函

地址：900219屏東縣屏東市自由路527號
聯絡人：潘眉如
聯絡電話：08-7320415#3637
傳真：08-7322450
電子信箱：a250733@oa.ptshg.gov.tw

受文者：屏東縣立大同高級中學

發文日期：中華民國114年5月26日

發文字號：屏府教學字第1145095022號

速別：普通件

密等及解密條件或保密期限：

附件：如文 (376530000A114509502200-1.pdf、376530000A114509502200-2.odt、
376530000A114509502200-3.pdf、376530000A114509502200-4.pdf、
376530000A114509502200-5.pdf)

主旨：檢送本縣社區心理衛生中心轉介資訊及心理衛生相關資源
表一份，請惠予協助公告周知，詳如說明，請查照。

說明：

- 一、依據本府衛生局114年5月22日屏衛心字第1148012186號函辦理。
- 二、本縣已成立內埔區、潮州區及車城區3處社區心理衛生中心，提供民眾就近心理衛生及精神病人照護等服務(服務簡章如附件1)，如發現有符合旨揭條件之個案，請予以轉介，俾利提供後續服務(轉介資訊如附件2~4)，若需中心簡章，歡迎來電索取(08-7799979張心輔員)。
- 三、提供本縣心理衛生相關資源資訊(如附件5)，請惠予協助周知所屬單位及推廣，倘有需求可逕行聯繫與轉介。
- 四、相關資訊一併置放於衛生局網站/業務資訊/心理衛生與毒品防制/社區心理衛生中心簡介，可自行下載，(網址：
<https://www.ptshb.gov.tw/cp.aspx>)

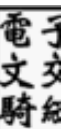

n=7B857546CCDF6A45)。

正本：各國小、各高國中

副本：本府教育處學生事務科



裝

訂

線



若有情緒困擾， 可尋求心理健康 相關資源

依舊愛我安心專線 1925

生命線 1995

孕產婦關懷諮詢 0800-870-870

男性關懷專線 0800-013-999

家庭照顧者關懷 0800-507-272

13-18歲少年關懷 0800-001-769

精神病人及家庭
照顧者諮詢專線 08-7624306

屏東縣24小時社區精神病人(疑似)
緊急諮詢服務專線 0963-204-569



社區心衛中心
官方LINE



◆ 分區資訊 ◆

內埔區

📍 地點：屏東縣內埔鄉中興路191號
(內埔鄉衛生所3樓)

☎ 電話：08-7799979

☎ 傳真：08-7799980

潮州區

📍 地點：屏東縣潮州鎮四維路20號

☎ 電話：08-7893447

☎ 傳真：08-7899835

車城區

📍 地點：屏東縣車城鄉福安路2之30號
(車城鄉衛生所3樓)

☎ 電話：08-8822789

☎ 傳真：08-8822779

服務時間：每週一至週五08:00~12:00；
13:00~17:00(例假日休息)

屏東縣政府衛生局

社區心理 衛生中心

心理健康 社區安康



屏東縣政府衛生局 關心您

社區心理衛生中心

近年來心理衛生議題逐漸受到重視，心理諮商、精神醫療及相關資源的需求不斷增加，藉由社區心理衛生中心的設立，提供民眾全面性及深化之心理衛生相關服務。

服務項目

個案服務、職能復健活動、心理衛生諮詢/諮商服務、社區心理健康講座/活動、資源轉介服務

關懷 以家庭為中心的外展關懷服務。

專業 跨專業領域人員專業諮詢。

深化 深化的處遇服務，精進精神照護。

陪伴 專業心理諮商，陪伴探索生命寶藏。

守護 深入社區服務，守護民眾心理健康。

賦能 多元復健及團體活動，賦予新能量！



各中心服務範圍



中心空間資源

心理諮商室



多功能室



團體職能治療室



請傳真至以下地點

內埔區社區心衛中心：08-7799980 並致電 08-7799979 確認

潮州區社區心衛中心：08-7899835 並致電 08-7893447 確認

車城區社區心衛中心：08-8822779 並致電 08-8822789 確認

111 年 10 月制定

112 年 8 月一修

114 年 3 月二修

屏東縣政府衛生局社區心理衛生中心

轉介單

填表日期： 年 月 日

一、轉介資料：

轉介單位：

衛政：心衛社工 社區精神關訪員 自殺關訪員 公衛護理師

其他：社會處：_____ 長照處：_____ 教育單位：_____ 其他：_____

個案類型：

1. _____ 精神

病人(經醫師診斷患者有思覺失調症、妄想症、躁鬱症之病人)且非心理衛生人員服務中個案

2. _____ 領有

身心障礙證明(第一類)之服務困難個案

3. 1個月內重複自殺3次以上之個案

◇ _____ 疑似或

具社區風險之精神病人可轉介「疑似或社區精神病人照護優化計畫」，如有緊急情況，請直

接撥打 110、119 或 24 小時緊急諮詢專線電話 0963-204569。

轉介原因：

疑似有心理或情緒困擾 需提升日常生活處理能力 需提升社交技巧或改善人際關係

需提升輔具操作技能 需提升工作意願或改善工作態度 需有身體檢查及評估需求

需提升工作能力 需增加疾病知能 需接受用藥指導

未規則就醫或服藥 有成癮防治或戒斷相關諮詢需求 其他：_____

個案情況對日常生活的影響程度：

不詳 不影響 無法自理 需他人協助 其他：_____

請傳真至以下地點

內埔區社區心衛中心：08-7799980 並致電 08-7799979 確認

潮州區社區心衛中心：08-7899835 並致電 08-7893447 確認

車城區社區心衛中心：08-8822779 並致電 08-8822789 確認

111 年 10 月制定

112 年 8 月一修

114 年 3 月二修

個案狀況摘要：

二、個案基本資料：

姓名：	身分證字號：	性別： <input type="checkbox"/> 男 <input type="checkbox"/> 女
聯絡電話：	出生年月日(民國)：	
居住地址：		
教育程度：	<input type="checkbox"/> 不詳 <input type="checkbox"/> 不識字 <input type="checkbox"/> 小學 <input type="checkbox"/> 中學 <input type="checkbox"/> 高中(高職) <input type="checkbox"/> 專科 <input type="checkbox"/> 學士 <input type="checkbox"/> 碩士 <input type="checkbox"/> 博士 <input type="checkbox"/> 其他：_____	
婚姻、居住狀態： <input type="checkbox"/> 不詳 <input type="checkbox"/> 單身 <input type="checkbox"/> 已婚 <input type="checkbox"/> 與他人同居 <input type="checkbox"/> 獨居 <input type="checkbox"/> 其他：		
就業情形： <input type="checkbox"/> 不詳 <input type="checkbox"/> 就職中：_____ <input type="checkbox"/> 失業：_____個月 <input type="checkbox"/> 退休 <input type="checkbox"/> 家管		
身份別：	<input type="checkbox"/> 不詳 <input type="checkbox"/> 一般戶 <input type="checkbox"/> 低收入戶 <input type="checkbox"/> 中低收入戶 <input type="checkbox"/> 近貧戶 <input type="checkbox"/> 身心障礙手冊_____ <input type="checkbox"/> 重大傷病卡_____ <input type="checkbox"/> 其他：_____	
疾病診斷名稱或代碼：		
主要聯絡人：	聯絡人電話：	
與個案之關係： <input type="checkbox"/> 不詳 <input type="checkbox"/> 家屬_____ <input type="checkbox"/> 朋友 <input type="checkbox"/> 其他：_____		
三、個案狀況：		
是否對自己的狀況有瞭解(病識感)：		
<input type="checkbox"/> 有部分病識感(知道自己異於常人但不清楚疾病內容或不願配合醫療服務)		
<input type="checkbox"/> 有病識感(知道自己異於常人且對疾病有完整的瞭解或願意配合醫療服務)		
<input type="checkbox"/> 無 <input type="checkbox"/> 其他：_____		
情感方面：	<input type="checkbox"/> 不詳 <input type="checkbox"/> 正常 <input type="checkbox"/> 高亢 <input type="checkbox"/> 興奮 <input type="checkbox"/> 生氣 <input type="checkbox"/> 憂鬱 <input type="checkbox"/> 低落 <input type="checkbox"/> 緊張 <input type="checkbox"/> 焦慮 <input type="checkbox"/> 害怕 <input type="checkbox"/> 驚恐 <input type="checkbox"/> 冷漠 <input type="checkbox"/> 其他：_____	
行為方面：	<input type="checkbox"/> 不詳 <input type="checkbox"/> 正常 <input type="checkbox"/> 急躁不安 <input type="checkbox"/> 自傷 <input type="checkbox"/> 攻擊(對自己、對他人)	

請傳真至以下地點

內埔區社區心衛中心：08-7799980 並致電 08-7799979 確認

潮州區社區心衛中心：08-7899835 並致電 08-7893447 確認

車城區社區心衛中心：08-8822779 並致電 08-8822789 確認

111 年 10 月制定

112 年 8 月一修

114 年 3 月二修

破壞 強迫(重複性動作) 整日臥床 退縮(不出房門)

失眠 情緒不穩 日常生活無法自理 其他：_____

物質濫用情形：
不詳 無 酒 安眠藥

管制藥品或毒品 其他：_____

四、身心科就醫情形：

目前是否就醫：無(以下免填) 有：

就醫情形：不詳 無 拒絕就醫 不規律就醫 規律就醫 其他：

服藥規則性：不詳 規則服藥 不規則服用 拒絕服藥

用藥方式：不詳 無 口服 針劑 滴劑 其他： : _____

轉介 人員		連絡 電話		傳真 號碼		主管	
----------	--	----------	--	----------	--	----	--

-----以下部分由社區心理衛生中心人員填寫-----

個案姓名		回覆日期	年 月 日
轉介單位	轉介人員	聯絡電話	
<p>※本單位收到貴 _____，於____年____月____日轉介此個案資料，特此回復。</p> <p>※服務情形：</p> <p><input type="checkbox"/>開案，已於____年____月____日進行訪視，如需瞭解個案情形，請洽詢電話_____，訪視人員：</p> <p><input type="checkbox"/>已有心理衛生人員服務中，個案管理人員為：_____並於____年____月____日與您聯繫，如需瞭解個案情形，請洽詢電話_____</p> <p>※其他補充說明事項：</p>			

請傳真至以下地點

內埔區社區心衛中心：08-7799980 並致電 08-7799979 確認

潮州區社區心衛中心：08-7899835 並致電 08-7893447 確認

車城區社區心衛中心：08-8822779 並致電 08-8822789 確認

111 年 10 月制定

112 年 8 月一修

114 年 3 月二修

	<input type="checkbox"/> 不開案，因於____年____月____日、____月____日及____月____日皆無法聯繫個案。				
回覆人		督導		執行秘書	

屏東縣政府衛生局

社區心理衛生中心收結案標準

一、收案標準

個案類型為：

1. 精神病人(經醫師診斷患者有思覺失調症、妄想症、躁鬱症之病人)
2. 領有身心障礙證明(第一類)
3. 1 個月內重複自殺 3 次以上之個案
4. 其他

且符合以下條件之一：

1. 疑似有心理或情緒困擾。
2. 需提升日常生活處理能力。
3. 需提升社交技巧或改善人際關係。
4. 需提升輔具操作技能。
5. 需提升工作意願或改善工作態度。
6. 有身體檢查及評估需求。
7. 需提升工作能力。
8. 需增加疾病知能。
9. 需接受用藥指導。
10. 未規則就醫或服藥。
11. 有成癮防治或戒斷相關諮詢需求。
12. 其他。

二、結案標準

1. 個案死亡。
2. 入監。
3. 入住醫療機構(含「慢性病房」、「日間病房」)、精神護理之家、日間型精神復健機構(社區復健中心)、住宿型精神復健機構(康復之家)、住宿式長期照顧服務機構或其他收治個案之機構。
4. 居住地已遷出所轄行政區域。
5. 症狀或情緒穩定且明確拒絕訪視達 3 次以上(至少一次家訪)。
6. 失蹤、失聯且經 3 次訪視未遇，或經聯繫原轉介單位及村里長等確認失聯者。
7. 症狀或情緒穩定達至少 1 個月，且經外聘督導會議決議應予結案。

屏東縣政府衛生局 轉介社區心理衛生中心流程

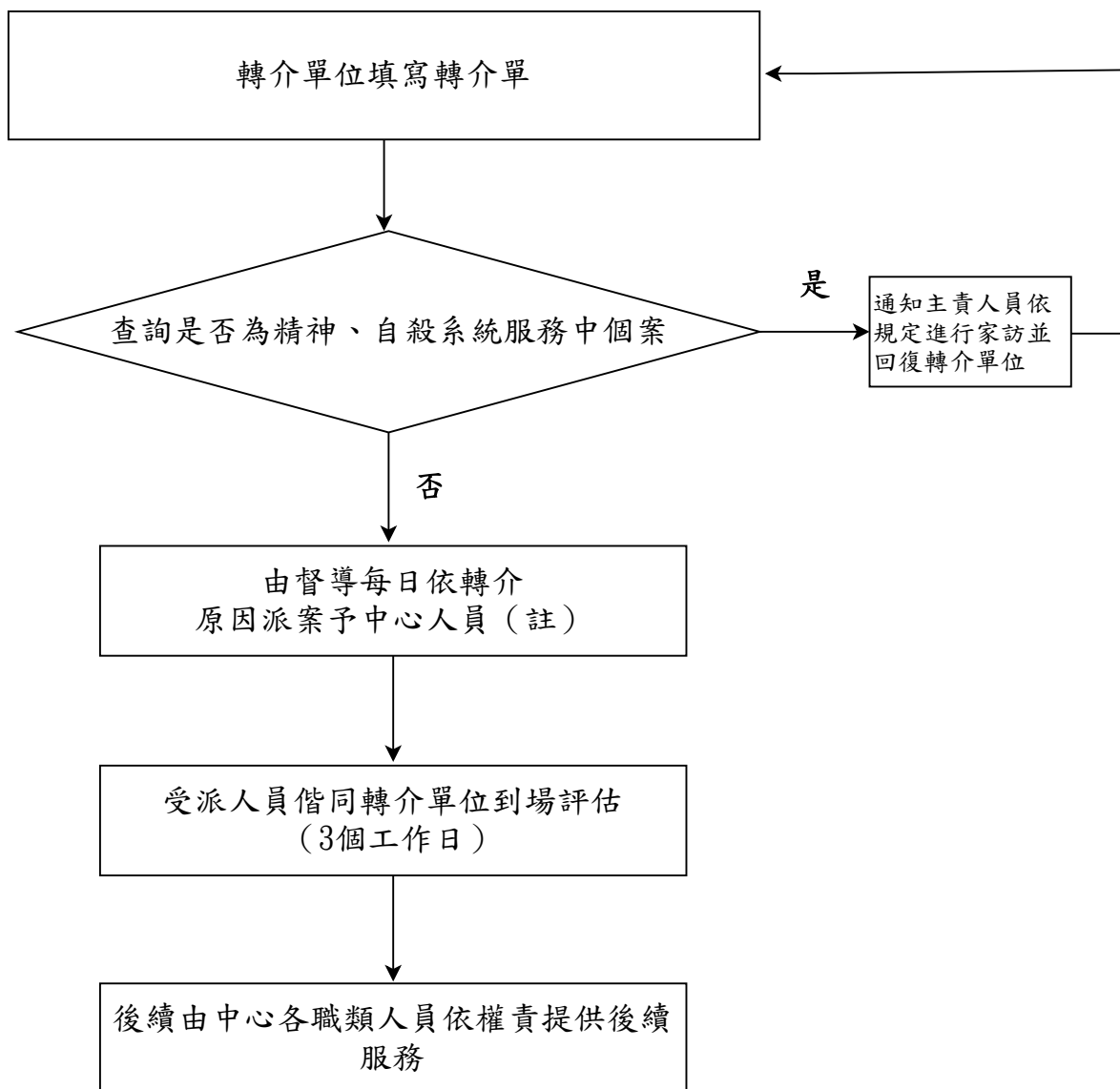

備註：

派案說明

- (1) 具有就醫需求派案子護理師。
 - (2) 職能及生活功能評估派案子職能治療師。
 - (3) 心理諮商需求派案子諮商或臨床心理師。
- 依個案情況將調整派案人員

屏東縣社區心理衛生相關資源服務盤點表

☆ 持續更新中，可至資源地圖查詢：

<https://www.google.com/maps/d/u/2/edit?mid=17qioEXavTOt8i49G6-6HEnN6CyYqEko&ll=22.34413177007981%2C120.59252780000004&z=10>

一、心理健康服務網絡

機構名稱	聯繫窗口	電話	地址	服務內容/網址
屏東縣政府衛生局	心理衛生與毒品防制科	08-7370002	屏東市自由路272號	1.心理衛生宣導及講座 2.專業心理諮詢/諮商 3.資源轉介服務
內埔區社區心理衛生中心	張琇婷督導	08-7799979	屏東縣內埔鄉中興路191號 (內埔鄉衛生所3樓)	1.個案服務。 2.職能復健活動。 3.心理衛生諮詢/諮商服務。 4.社區心理健康講座/活動。 5.資源轉介服務。
潮州區社區心理衛生中心	黃郁婷督導	08-7893447	屏東縣潮州鎮四維路20號	1.個案服務。 2.職能復健活動。 3.心理衛生諮詢/諮商服務。 4.社區心理健康講座/活動。 5.資源轉介服務。
車城區社區心理衛生中心	黃郁婷督導	08-8822789	屏東縣車城鄉福安路2之30號	1.個案服務。 2.職能復健活動。 3.心理衛生諮詢/諮商服務。 4.社區心理健康講座/活動。 5.資源轉介服務。
教育部學生輔導諮商中心 (屏東區駐點服務學校)	輔導室	08-7362204 轉620、621	屏東市仁愛路94號(國立屏東女中輔導處)	1.學生輔導諮商 2. https://counseling-ptc.wixsite.com/pct-sc-hool
屏東縣學生輔導諮商中心	輔導室	08-7213448	屏東市蘭州街2號 (勝利國小2F)	1.諮商服務/個案處理 2.諮商服務 3.個案研討 4.校園危機事件處理 5.專業培訓課程 6.適性輔導 7. https://pthg.ptc.edu.tw/web

機構名稱	聯繫窗口	電話	地址	服務內容/網址
屏東大學 社區諮商中心	林書如 諮商心理師	08-7213448	屏東市林森路 7號2F	1.心理諮商 2.專業訓練與督導 3.資源連結 4.心理測驗服務 5.心理衛生推廣活動 6.心理健康業務策略聯盟協議 7.專業服務媒合 8. https://counsel-c.nptu.edu.tw/

✧ 衛生福利部於 113 年 8 月起推出 15 歲至 45 歲「青壯世代心理健康支持方案」。

請參閱以下網站：「青壯世代心理健康支持方案」

- 心理健康司 (<https://sps.mohw.gov.tw/mhs>)



✧ 心靈加油站-屏東縣心理諮商服務

✧ <https://www.ptshb.gov.tw/cp.aspx?n=C6996DCFC3A44968>



二、屏東縣心理諮商/治療所

機構名稱	聯繫窗口	電話	住址
覺解心理諮商所	陳念青諮商心理師	0932826972	屏東縣林邊鄉光林村信義路 14 之 3 號
好好心理諮商所	鄭植縈諮商心理師	0905270608	屏東市高原街 98 之 2 號 1、2 樓
牧陽心理治療所	石昱棋臨床心理師	08-7328695	屏東市中山路 277 號
安己心理治療所	蘇美卿臨床心理師	0930920640	屏東市民富街 20 巷 13 號
啟初心理治療所	黃心蔓臨床心理師	0975313630	屏東市仁愛路 79 之 2 號
沐芯心理諮商所	葉鄉誼諮商心理師	0937681437	屏東縣屏東市公義街 65 號

三、屏東縣精神醫療診所

機構名稱	聯繫窗口	電話	住址
寬心診所	葉芷涵	08-7333555	屏東市中山路 40 號
興安診所	葉芷涵	08-7346666	屏東市自由路 463 號
瑞興診所 (酒癮門診戒治服務)	林文信	08-7378888	屏東市瑞光路 2 段 250 之 1 號
正得身心診所	賴心如	08-7351999	屏東市廣東路 717 號 1-2 樓
得立身心診所	高維聰	08-7660058	屏東市中正路 153 之 3 號 2 樓
泰祥診所	葉芷涵	08-7881777	屏東縣潮州鎮新生路 111 號 3 樓
秦文鎮診所	周惠香	08-8328367	屏東縣東港鎮光復路一段 41 號 1-2 樓
里港晨安診所	王雅慧	08-7756111	屏東縣里港鄉永春村中山路 94 號 1 樓
普生診所	聶東南	08-7751188	屏東縣里港鄉太平村中山路 35 號
中東身心醫美診所	陳心蘭	08-7894225	屏東縣潮州鎮三共里北門路 248 號
心美診所	許立台	08-7072731	屏東縣萬丹鄉和平西路 777 號

四、屏東縣精神復健機構

機構類型	機構名稱	聯繫窗口	電話	地址
日間型	春暉社區復健中心	潘秋李	08-7386612	屏東市華山街 32 號 4-5 樓
	美滿社區復健中心	蘇美雲	08-7347799	屏東市崇蘭里廣勝路 189 號
	社團法人中華身心復元協會附設幸福社區復健中心	林紫妍	08-7324765	屏東市崇蘭里廣勝路 187 號
	大自然社區復健中心	陳淑珍	08-7351215	屏東市莊敬街二段 100 巷 82 號
	榮燦社區復健中心	曾徨謙	08-7517550	屏東市自由路西段 196 號
	康睿社區復健中心	劉育伸	08-7887177	屏東縣潮州鎮北門路 177 號
	康馨社區復健中心	林惠屏	08-7880466	屏東縣潮州鎮南京路南段 45 號
	迦樂醫療財團法人附設迦樂社區復健中心	謝淑惠	08-7981119	屏東縣新埤鄉進化路 12 之 202 號
	青和社區復健中心	陳昭蓉	08-8356698	屏東縣東港鎮興東路 412 號
	心揚社區復健中心	陳苡榛	08-8320110	屏東縣東港鎮光復路 63 號
	禾群社區復健中心	許几月	08-7517186	屏東縣屏東市自由路西段 186 號

機構類型	機構名稱	聯繫窗口	電話	地址
	樂牧社區復健中心	湯子賢	08-7780368	屏東縣內埔鄉學興路 179 號
	欣樂牧社區復健中心	鍾秉璵	08-7786868	屏東縣內埔鄉平昌街 28 號
住宿型	順安康復之家	郭美玲	08-7629919	屏東縣內埔鄉建興村信義路 752 巷
	屏安醫療社團法人 附設大同康復之家	嚴惠菁	08-7622670 轉 3101	屏東縣長治鄉榮華村信義路 3 巷 7 號
	育陞康復之家	古惠銖	08-8331338	屏東縣新園鄉鹽埔村聖心路 230 之 2 號

五、屏東縣精神護理之家

機構名稱	聯繫窗口	電話	地址
瑞康精神護理之家	李惠貞	08-7622670 轉2115	屏東縣長治鄉信義路 3 巷 5 號 1 樓
屏安醫療社團法人 附設達康精神護理之家	潘慧美	08-7211777 轉201、202	屏東縣麟洛鄉中山路 160 之 1 號 2-6 樓

六、精神醫療院所/機構

機構名稱	聯繫窗口	電話	地址/網址	服務內容
屏基醫療財團法人 屏東基督教醫院	張詠晴	08-7368686	屏東縣屏東市大連路60號 https://www.ptch.org.tw/	1.身心科門診 2.兒童心智特別門診 3.個別(團體)心理治療
寶建醫療社團法人 寶建醫院	吳佳霖	08-7665995	屏東縣屏東市中山路123號 www.paochien.com.tw	1.身心科門診 2.個別心理治療
衛生福利部 屏東醫院	黃家嫻	08-7363011	屏東縣屏東市自由路270號 www.pntn.mohw.gov.tw	1.身心科門診 2.精神科急診 3.兒童心智特別門診 4.急(慢)性病房 5.日間病房 6.個別(團體)心理治療 7.居家治療
屏東榮民總醫院	林美香	08-7557885	屏東縣屏東市崇武里榮總東路1號 https://www.ptvgh.gov.tw/	1.身心科門診 2.兒童心智特別門診 3.個別(團體)心理治療
國軍高雄總醫院 屏東分院附設 民眾診療服務處	鄭慧如	08-7560756	屏東縣屏東市大湖路58巷22號 802.mnd.gov.tw	1.身心科門診 2.精神科急診 3.急性病房 4.居家治療 5.酒癮門診戒治服務

機構名稱	聯繫窗口	電話	地址/網址	服務內容
國仁醫院	林廣泰	08-7223000	屏東縣屏東市民生東路12-2號 www.golden-hospital.com.tw	身心科門診
屏安醫療社團法人 屏安醫院麟洛院區	曾汶慈	08-7211777	屏東縣麟洛鄉中山路160-1號 www.pingan.url.tw	1.身心科門診 2.個別(團體)心理治療 3.酒癮門診戒治服務
安泰醫療社團法人 安泰醫院	蔡美卉	08-8102993	屏東縣東港鎮中正路一段210號 www.tsmh.org.tw	1.身心科門診 2.精神科急診 3.兒童心智特別門診 4.急性病房 5.個別(團體)心理治療 6.酒癮門診戒治服務
輔英科技大學 附設醫院	鄭蕙如	08-8323146	屏東縣東港鎮中山路5號 www.fy.org.tw	1.身心科門診 2.兒童心智特別門診 3.日間病房 4.酒癮門診戒治服務
枋寮醫療社團法人 枋寮醫院	吳宥達	08-8789991	屏東縣枋寮鄉中山路139號 mobile.flgh.org.tw	身心科門診
衛生福利部 恆春旅遊醫院	劉玉鳳	08-8892704	屏東縣恆春鎮恒南路188號 www.hcth.mohw.gov.tw	身心科門診
恆基醫療財團法人 恆春基督教醫院	鐘舒庭	08-8892293	屏東縣恆春鎮恆西路21號 www.hcch.org.tw	身心科門診
佑青醫療財團法人 佑青醫院	蔡明勳	08-7705115	屏東縣內埔鄉建興路218巷19號 www.yochin.org.tw	1.身心科門診 2.急(慢)性住院 3.個別(團體)心理治療 4.酒癮門診戒治服務
屏安醫療社團法人 屏安醫院	曾汶慈	08-7622670	屏東縣長治鄉信義路129號 www.pingan.url.tw	1.身心科門診 2.急(慢)性住院 3.個別(團體)心理治療 4.居家治療
屏東榮民總醫院 龍泉分院	林美香	08-7704115	屏東縣內埔鄉昭勝路安平1巷1號 www.vhlc.gov.tw	1.身心科門診 2.兒童心智特別門診 3.精神科急診 4.急(慢)性病房 5.個別(團體)心理治療 6.居家治療
迦樂醫療財團法人 迦樂醫院	張美娟	08-7981511	屏東縣新埤鄉進化路12-200號 caloh.org.tw	1.身心科門診 2.急(慢)性病房 3.個別(團體)心理治療 4.居家治療 5.酒癮門診戒治服務

七、精神病友社區資源

精神病友多元社區生活方案			
服務內容	社區居住服務、就業能力培力及轉介就業服務、自主生活指導服務、同儕支持團體活動、家庭支持服務。		
機構名稱	聯繫窗口	電話	地址
康睿社區復健中心	劉育伸主任	08-7887177	潮州鎮北門路 177 號
康馨社區復健中心	林惠屏主任	08-7880466	潮州鎮南京路南段 45 號
精神病病人及家庭支持服務方案			
服務內容	專線電話諮詢服務、家庭支持服務、家庭支持團體、資源需求輔導。		
機構名稱	聯繫窗口	電話	地址
屏安醫療社團法人屏安醫院	曾汶慈 社工室主任	08-7624306	長治鄉信義路 129 號
精神病病人社區居住方案			
服務內容	社區居住服務、租屋服務、家庭支持服務、家庭支持團體、自主生活指導及健康管理、轉介就業服務。		
機構名稱	聯繫窗口	電話	地址
迎樂醫療財團法人迎樂醫院	張美娟副院長/ 董榮銘社工	08-7981511	新埤鄉進化路 12 之 200 號

八、全國關懷專線

資源名稱	電話
安心專線	1925
生命線	1995
張老師專線	1980
男性關懷專線	0800-013-999
毒品防制諮詢專線	0800-770-885
家庭照顧者關懷專線	0800-507-272
孕產婦關懷諮詢專線	0800-870-870
踴躍少年專線	0800-001-769