檔　　號:
保存年限:

開南大學 函

地址：33857 桃園市蘆竹區開南路一號
聯絡人：張若凡
電子信箱：zxc6509@mail.knu.edu.tw
聯絡電話：03-3412500#3302

受文者：屏東縣立大同高級中學

發文日期：中華民國115年1月26日
發文字號：開南商字第1150000780號
速別：普通件
密等及解密條件或保密期限：
附件：活動簡章（115120000077_1_未來企業家培育營簡章.pdf）

主旨：檢送本校國際企業學系辦理「未來企業家培育營」，敬請轉知貴校學生踴躍參加。

說明：

一、《未來企業家培育營》透過創業發想、財務概念與商業模擬操作，讓學生在實作中學習企業如何做決策、如何賺錢，培養商業思維、團隊合作與簡報能力，是探索商管學群的最佳入門營隊。

二、報名資格：高中在學學生。(新竹以北、基隆、宜蘭)

三、營隊時間：115年2月9日（一）、2月10日（二）、2月11日（三），共計3天，凡參與全程課程，且符合報名資格者，將於課程結束後將核發學習證明。

四、課程地點：開南大學三創基地(至誠樓A117)

五、人數上限：20人

六、報名時間：即日起至115年2月5日（四）16點為止（若人數額滿將提前截止）。

七、營隊報名網址：如簡章

八、報名費用：3000元

正本：各國立高級中等學校、各公私立高級中學、各私立高級中學、各國立高級中學、各國立高級中等學校

副本：電子公文交換章 2026/01/27 08:18:35

主辦單位:開南大學國際企業學系

協辦單位:企業與創業管理學系

未來企業家培育營

創業 × 商業決策實戰體驗

活動官方line

營隊報名連結

報名資訊

📅 日期：2026/2/9（一）—2/11（三）（需過夜）

📍 地點：開南大學

👥 對象：高中生（限額 20 名，額滿為止）

📝 報名方式：線上報名（掃描 QR Code）

⏰ 截止日期：即日起至額滿為止

💰 費用：NT$3,000（含課程教材、住宿、餐飲等）

🌐 https://knib.knu.edu.tw/?Lang=zh-tw

詳細資訊請上開南國企網站查詢

📞 洽詢： 開南大學國際企業學系 (03) 341-2500 #3302 張助理

✉️ zxc6509@mail.knu.edu.tw

課程特色

項目	說明
商業核心能力培養	由創業思維出發，逐步建立財務判讀與策略決策能力，強化整體商業素養。
實作導向學習	透過商業模擬系統與競賽活動，在實作情境中整合所學，培養系統性思考與團隊合作能力。
升學銜接導向	課程設計貼近大學商管課程內容，協助高中生提前探索商管、國企、行銷與財金等學群。

營隊課程表

第一天｜創業思維 × 商業模式

時間	課程內容	課程重點
12:00–13:00	報到時間	
13:00–13:30	破冰與團隊建立 (企業與創業管理學系李岱砡老師)	• 成員自我介紹 • 團隊建立
13:30–16:30	一個點子如何變成一間公司 (企業與創業管理學系李岱砡老師)	• 從生活找商機 • 設計創新產品與服務 • 找出「誰」會需要你 • 學會「商業模式圖」 • 與隊友討論、發想、完成創業構想

第二天｜財務基礎 × 決策實作

時間	課程內容	課程重點
09:00–12:00	用數字當老闆(企業與創業管理學系饒淑華)	• 把構想變成經營數字 • 看懂公司為什麼賺錢、為什麼倒閉 • 學會用數字決定價格、行銷與投資策略 • 設定經營KPI，培養老闆的決策能力
12:00–13:30	午餐與交流時間	師生交流與討論。
13:30–16:30	商業決策模擬教學 MBS (Macro Business Simulation) 商業智慧儀表板模擬競賽系統(國際企業學系林建宏)	操作商業模擬系統，進行定價、行銷與生產決策練習，理解決策因果關係。 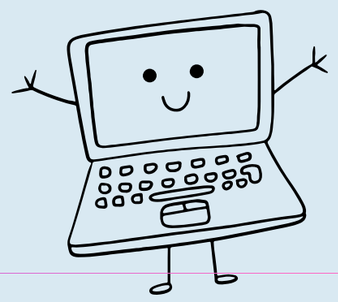

第三天｜成果整合 × 發表競賽（半日）

時間	課程內容	課程重點
09:00–12:00	商業決策競賽與成果發表(國際企業學系林建宏，企業與創業管理學系李岱砡，企業與創業管理學系饒淑華)	分組競賽，整合三日所學進行成果簡報，教師講評與學習反思。
12:00	賦歸	活動結束。