

教育部國民及學前教育署 函

地址：413415 臺中市霧峰區中正路738之4
號

承辦人：謝怡珣

電話：04-37061120

電子信箱：e-2169@mail.kl2ea.gov.tw

受文者：屏東縣立大同高級中學

發文日期：中華民國115年2月13日

發文字號：臺教國署高字第1150016296號

速別：普通件

密等及解密條件或保密期限：

附件：基金會函、申請規章、申請表 (A09030000E_1150016296_senddoc1_Attach1.
PDF、A09030000E_1150016296_senddoc1_Attach2.pdf、
A09030000E_1150016296_senddoc1_Attach3.pdf)

主旨：函轉財團法人大鵬科技慈善基金會會115年第1次「獎助學
金」申請相關資料（如附件），請貴校惠予公告，以利學
生依限提出申請，請查照。

說明：

- 一、依教育部115年2月12日臺教高(四)字第1150016866號函轉
財團法人大鵬科技慈善基金會115年2月10日財字第
1150210001號函辦理。
- 二、旨揭獎助學金相關資料已刊登於教育部「圓夢助學網」之
「獎助學金資訊」項下（網址：<https://www.edu.tw/helpdreams>），如學生有申請需求，請提醒學生依限申
請。
- 三、如對旨揭獎助學金有任何疑義，請逕洽該會承辦人彭先生
詢問（電話：02-87914955）。

正本：全國高級中等學校

副本：

財團法人大鵬科技慈善基金會 函

地址：114065台北市內湖區新湖二路250巷
1號6樓

承辦人：財團法人大鵬科技慈善基金會

電話：02-87914955(彭先生)

電子信箱：climaxctcf@climaxctcf.com

受文者：教育部

發文日期：中華民國115年2月10日

發文字號：財字第1150210001號

速別：普通件

密等及解密條件或保密期限：

附件：「財團法人大鵬科技慈善基金會115年第一次獎助學金申請規章」、「財團法人大鵬科技慈善基金會115年第一次獎助學金申請表」（大鵬科技慈善基金會獎助學金_0210001A00_ATTCH1.pdf、大鵬科技慈善基金會獎助學金_0210001A00_ATTCH2.pdf）

主旨：函請 鈞部惠予協助公告，並轉知所轄學校有關本會115年第一次獎助學金申請相關規範，請 查照。

說明：

- 一、本會基於「溫柔扎根、守護兒少，為社會盡力、為少數發聲」的組織使命與精神，對於因遭遇家庭經濟困境、限制或特殊狀況而求學遇到阻礙之學生，提供適切關懷與實質協助，希冀透過獎助學金，使在艱困環境仍能堅毅不懈、未放棄求學的學生，鼓勵其繼續穩定求學。
- 二、本次獎助學金申請即日起至三月二十日止，檢附申請規章及申請表各一份，如附件。
- 三、敬請 惠允協助公告，並同時將獎助學金申請規章、申請表相關附件轉知各學校辦理。

正本：教育部

副本：財團法人大鵬科技慈善基金會

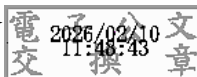

財團法人大鵬科技慈善基金會

獎助學金申請規章

第一條 目的：

財團法人大鵬科技慈善基金會本著「溫柔扎根、守護兒少，為社會盡力、為少數發聲」的組織使命與精神，對於因遭遇家庭經濟困境、限制或特殊狀況而求學遇到阻礙之學生，提供適切關懷與實質協助，希冀透過獎助學金，使在艱困環境仍能堅毅不懈、未放棄求學的學生，鼓勵其繼續穩定求學。

第二條 獎助學金獲獎金額：

高中(職)組：每名獎助學金：10,000 元，視募款情況，預計至少名額：10 名。
大學(專)組：每名獎助學金：15,000 元，視募款情況，預計至少名額：10 名。

第三條 申請資格與條件：

需同時具備以下五項，使得申請本獎助學金：

- (一)具有本國籍，且於申請截止日前未滿 25 歲者。
- (二)就讀經教育部認可之公立高中職、五專、大學之學生，且申請時仍於學籍內，不含軍警校、空中大學、大學在職專班及研究所。五專或七年一貫學制者，前三年級列為高中職組。
- (三)學習成績：申請人在學成績前一學期(本次為 114 學年度第一學期)總平均達 70 分，且操行 75 分以上。
- (四)未領取其他獎助學金，或申請領取其他校內外獎助後，仍無法完全紓困者。
- (五)家庭狀況：
 - (1)具中低、低收入戶資格。
 - (2)特殊情形：
 - 1、家庭中主要生計責任者死亡、罹患重傷病、失業、入獄或其他原因而無法工作，致家庭生活陷於困境。
 - 2、特殊境遇家庭狀況影響學生求學穩定。
 - 3、其他因遭遇重大變故，致家庭生活陷於困境，求學困難。
 - 4、申請人有特殊身心症狀，但仍積極求學，並能出示相關證明者。

第四條 申請方式：

申請人備妥相關申請文件，於 115 年 03 月 20 日前郵寄至財團法人大鵬科技慈善基金會，以郵戳為憑，逾期概不受理。請清楚填寫正確之聯繫方式，以利後續通知。

第五條 申請文件：

- (一)「大鵬獎助學金申請表」正本一份；可電腦打字，申請人親筆簽名、蓋章。
- (二)「自傳」正本一份，至少 500 字；可電腦打字，申請人親筆簽名、蓋章。
- (三)「推薦函」正本一份，由就讀學系主任、班級導師、輔導老師、專業科目老師、社福機構社工推薦；可電腦打字，推薦人親筆簽名、蓋章。
- (四)申請時之前一學期成績單正本一份，成績單須蓋有學校印鑑證明。
- (五)申請人近三個月內「全戶戶籍謄本」正本一份。
- (六)請申請人至國稅局申請前年度全戶「綜合所得稅各類所得資料」證明正本一份。
- (七)請申請人至國稅局申請前年度全戶「全國財產稅總歸戶財產清單」證明正本一份。
- (八)申請當時學期之學校「註冊繳費收據」影本一份或校方開立之「在學證明」正本一份。

(九)家庭特殊狀況證明文件：

除中低收入戶及特殊境遇家庭證明等，若家中成員或申請者本人罹患重大疾病，請檢附公私立醫院之診斷證明正本；診斷證明須蓋有醫院名稱大章及醫師印章。

(十)清晰之郵局、銀行帳戶封面影本（限申請人本身之帳戶，並請加蓋印章或簽名），申請人若未開立金融帳戶，得用監護人帳戶影本代替。

(十一)特殊表現之證明。如：技能或特殊才藝優異之獎狀、獎牌，熱心公益及特殊表揚事蹟，求學時已考取各類證照資料等，並自行列表分類及逐條詳細說明特殊表現之內容、附上證明文件，若未列表或分類不清、未附上相關介紹及證明文件，或無法辨識等情況恕不予採信。

第六條 審查：

(一)由本基金會進行兩階段審查：

1、第一階段：審查申請文件資料之正確性、完整性。

2、第二階段：依申請人檢附之資料實質審查，並配合本基金會評估是否進行家庭訪視。

(二)審查公告：

審查結果將於 115 年 05 月 11 日公告，後續亦會以郵寄、電話或電子信箱等方式通知申請人獲獎及相關事宜。

第七條 注意事項：

(一)本獎助學金之申請，請以最新公告之申請規章與申請表做為依據。

(二)申請內容需詳實且清晰填寫，若有不實，或是文字無法判定內容(如：中文書寫雜亂、電郵英數字無法辨認)，本會得以隨時取消資格。

(三)若有缺件、寄件錯誤，恕不另通知，無論審查是否通過，本會恕不退還文件。

(四)申請人必須符合最新版規章規定，及以最新版申請表進行申請，並詳閱上述

規章內容、程序和申請義務，若有疑義或任何問題，敬請儘早聯繫確認。

第八條 本辦法經第一屆第四次董事會制訂，第一屆第六次董事會修訂，若有其他未盡事宜，本會得隨時修訂、調整。

電話：02-87914955

傳真：02-87913175

收件地址：(114065)台北市內湖區新湖二路 250 巷 1 號 6 樓

電子郵件：climaxctcf@climaxtcf.com

財團法人大鵬科技慈善基金會 獎助學金申請表

申請人編號(本會填寫)：_____

填表日期(申請人填寫)：民國_____年_____月_____日(_____學年度_____學期)

申請人資料 (請以正楷填寫)	姓名		性別		出生日期	年	月	日	請貼二吋 半年內之相片	
	身分證字號				電郵信箱					
	家用電話				手機號碼					
	戶籍地址 (含郵遞區號)									
	通訊地址	<input type="checkbox"/> 同戶籍地址								
申請類別	<input type="checkbox"/> 高中(職)		就讀學校	科系 (全稱)			班級		年班	
	<input type="checkbox"/> 大學(專)									
成績	分數	學業_____操行_____			特殊成就					
背景介紹	推薦者	(職稱：_____)			列冊(中)低收入戶			<input type="checkbox"/> 是 _____(款/類) <input type="checkbox"/> 否		
家庭特殊情形	1、家庭中主要生計責任者： 1-1 <input type="checkbox"/> 死亡，稱謂 _____，於民國 _____ 年，因 _____ 歿。 1-2 <input type="checkbox"/> 罹患重傷病，稱謂 _____，於民國 _____ 年，罹患 _____ 疾病。 1-3 <input type="checkbox"/> 失業，稱謂 _____，於民國 _____ 年 _____ 月起，因 _____，導致無法工作。 1-4 <input type="checkbox"/> 入獄，稱謂 _____，於民國 _____ 年 _____ 月起，因 _____，入獄服刑。 1-5 <input type="checkbox"/> 其他：(說明：_____) 2、 <input type="checkbox"/> 特殊境遇家庭狀況影響學生求學穩定。 3、 <input type="checkbox"/> 遭遇重大變故，致家庭生活陷於困境，求學困難。 簡述說明： 4、 <input type="checkbox"/> 申請人有特殊身心症狀，但仍積極求學，並能出示相關證明者。									

<p>※1~10 為必備文件，請將申請資料依順序排列，打勾確認，並於左上角以迴紋針或燕尾夾固定(切勿使用釘書針)，若未自行核對及勾選正確，及固定方式未合規者，視作無效送件得取消資格。</p> <p>※申請文件無論審查通過與否，各項申請表件恕不退還。</p>		<p>審查確認 (請於 <input type="checkbox"/> 中打勾)</p> <p>※本欄由本會填寫</p>	
申請文件	1	<input type="checkbox"/> 「大鵬獎助學金」申請表正本一份。	<input type="checkbox"/> 已提供 <input type="checkbox"/> 未附
	2	<input type="checkbox"/> 「自傳」：請以描述家庭背景、成長歷程及學業展望為主。	<input type="checkbox"/> 已提供 <input type="checkbox"/> 未附
	3	<input type="checkbox"/> 「推薦函」：由就讀學系主任、班級導師、輔導老師、專業科目老師、社福機構社工推薦。	<input type="checkbox"/> 已提供 <input type="checkbox"/> 未附
	4	<input type="checkbox"/> 申請當下前一學期成績單正本一份，須蓋有學校印鑑證明。	<input type="checkbox"/> 成績符合 <input type="checkbox"/> 成績未符合
	5	<input type="checkbox"/> 申請人近三個月內「全戶戶籍謄本」正本一份。	<input type="checkbox"/> 已提供 <input type="checkbox"/> 未附
	6	<input type="checkbox"/> 前年度全戶「綜合所得稅各類所得資料」證明正本一份。	<input type="checkbox"/> 已提供 <input type="checkbox"/> 未附
	7	<input type="checkbox"/> 前年度全戶「全國財產稅總歸戶財產清單」證明正本一份。	<input type="checkbox"/> 已提供 <input type="checkbox"/> 未附
	8	<input type="checkbox"/> 申請當時學期，學校「註冊繳費收據」影本一份或校方開立之「在學證明」正本一份。	<input type="checkbox"/> 已提供 <input type="checkbox"/> 未附
	9	<p>家庭狀況證明文件(至少一份)：</p> <input type="checkbox"/> 低收入戶、中低收入戶證明(戶籍所在地之地方政府核發)。 <input type="checkbox"/> 家庭發生災難或變故之證明。 <input type="checkbox"/> 特殊境遇家庭證明或說明文件。 <input type="checkbox"/> 家中成員或申請者本人罹患重大疾病者，請檢附公私立醫院之診斷證明正本；診斷證明須蓋有醫院名稱大印章及醫師印章。	<input type="checkbox"/> 已提供 <input type="checkbox"/> 未附
	10	<input type="checkbox"/> 清晰之郵局、銀行帳戶封面影本(限申請人本身之帳戶，並請加蓋印章或簽名)，申請人若未開立金融帳戶，得用監護人帳戶代替。	<input type="checkbox"/> 已提供 <input type="checkbox"/> 未附
補充文件	1	<input type="checkbox"/> 技能或特殊才藝優異之獎狀、獎牌，熱心公益及特殊表揚事蹟等足以展現個人正向特質之證明資料。	<input type="checkbox"/> 已提供 <input type="checkbox"/> 未附
	2	<input type="checkbox"/> 已考取各類證照之證明資料。	<input type="checkbox"/> 已提供 <input type="checkbox"/> 未附
<p><input type="checkbox"/> 本人已詳閱並同意大鵬獎助學金申請規章，且未申請其他獎助學金，或申請領取其他校內外獎助後，仍無法完全紓困。以上所填資料本人皆確認詳實無誤，所填各項內容及繳交資料均屬事實，並同意若有必要，願配合本會進行之家庭訪視。</p> <p>申請人簽署：_____</p> <p>※如為代理人代為提出申請，請加填以下資料</p> <p>代理人姓名：_____ 與申請人關係：_____</p> <p>聯繫方式：(家用電話)_____ (手機號碼) _____</p> <p>(電郵信箱)_____</p>			

財團法人大鵬科技慈善基金會 獎助學金申請人自傳

申請人姓名：

日期： 年 月 日

(內容以描述家庭背景、成長歷程及學業展望為主)

申請人簽名：

掛號

貼足
掛號郵資

寄件人： _____ 聯絡電話： _____
寄件郵遞區號：
寄件地址： _____

(請擇一勾選申請之組別： 高中(職)組 大學(專)組)

郵遞區號：114065

收件地址： 台北市內湖區新湖二路 250 巷 1 號 6 樓

收件人： 財團法人大鵬科技慈善基金會 收

【申請財團法人大鵬科技慈善基金會獎助學金】