

國立臺灣師範大學 函

地址：106308 臺北市大安區和平東路一段
162號

聯絡人：王建傑

電話：02-77491075

電子信箱：wangchieh@ntnu.edu.tw

受文者：屏東縣立大同高級中學

發文日期：中華民國115年4月27日

發文字號：師大學課字第1151011515號

速別：普通件

密等及解密條件或保密期限：

附件：2026國中童軍高手營招生簡章 (1151011515-0-0.pdf)

主旨：本校學生社團童軍社辦理「2026國中童軍高手營」，敬請
協助轉知貴校學生活動資訊並鼓勵踴躍報名參加，請查
照。

說明：

一、為落實童軍教育方法，推廣童軍運動，促進跨區文化交
流，並培養國中學生獨立自主與團隊合作能力，親近自然
融合戶外探索教育，鼓勵國中生突破自我，發展價值體
系，特辦理旨揭營隊活動。

二、活動資訊：

(一)指導單位：本校公民教育與活動領導學系、學生事務處
課外活動指導組。

(二)主辦單位：本校學生社團童軍社。

(三)協辦單位：南投縣童軍會、南投縣立仁愛國中。

(四)活動時間：115年7月11日至7月14日，共四天三夜。

(五)活動地點：南投縣立仁愛國中（南投縣仁愛鄉大同村信
義巷28號）。

(六)參加對象：全國國中學生（含應屆畢業生）或115學年度入學之準國中生，預計招收40名學員。

(七)報名方式：請參考招生簡章（如附件），下載網址：

<https://drive.google.com/file/d/1Pv1egGr3FbMWB7xy13eaRXACSsDofYUq/view>。

(八)報名時間：即日起至115年5月25日。

(九)活動費用：每人新臺幣3,600元整；另有中低收入戶收費方案，報名時附上相關證明費用減半，即報名費用為新臺幣1,800元整。

(十)活動聯絡人：杜昀綦同學 0910-186-090、陳韋霖同學 0908-029-663（聯絡信箱：2026scoutmaster@gmail.com）。

正本：嘉義市各國民中學、苗栗縣各國民中學、臺南市各國民中學、南投縣各國民中學、金門縣各國民中學、花蓮縣各國民中學、澎湖縣各國民中學、臺東縣各國民中學、雲林縣各國民中學、臺北市各國民中學、臺中市各國民中學、新竹縣各國民中學、屏東縣各國民中學、桃園市各國民中學、基隆市各國民中學、新竹市各國民中學、高雄市各國民中學、新北市各國民中學、宜蘭縣各國民中學、彰化縣各國民中學、嘉義縣各國民中學

副本：本校教育學院公民教育與活動領導學系、師大童軍社

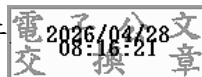

校長 宋曜廷

2026國中童軍高手營活動簡章

一、活動目標

為推廣童軍與戶外探索教育，規劃四天三夜露營活動，讓國中生透過露營學習獨立自主與團隊合作，並在挑戰中突破自我、認識價值。營期結合服務學習，如環境保育與社區服務，培養責任感與同理心；同時融入SDGs與108課綱議題，鼓勵跨區交流，從體驗中學習與成長。

二、辦理單位

主辦單位：國立臺灣師範大學 童軍社

指導單位：國立臺灣師範大學 學生事務處課外活動指導組

國立臺灣師範大學 公民教育與活動領導學系

協辦單位：南投縣童軍會、南投縣立仁愛國中

三、活動日期及地點

活動日期：115年7月11日（六）～ 7月14日（二）

活動地點：南投縣立仁愛國中（南投縣仁愛鄉信義巷28號）

四、參加對象

預計招收以下資格學員共40名。

（一）全台國中生（含應屆畢業生），不限童軍團成員

（二）另招收115學年度入學之準國中生

五、活動費用

（一）活動報名費：

新台幣3,600元整；另有中低收入戶方案，報名時附上相關證明費用減半，即報名費用為1,800元。

（二）交通車費

新台幣800元整；若有選擇搭乘遊覽車共同去回者，則與活動報名費一同繳交。

六、交通方式

（一）自行去回：

7/11上午10：00抵達南投仁愛國中；7/14下午12：30點自行從南投仁愛國中返家。

（二）共同去回（需另外繳交交通車費800元）：

7/11上午08：50於臺中火車站集合，統一搭乘遊覽車前往仁愛國中；

7/14下午12：30由仁愛國中搭乘遊覽車返回臺中火車站（約2點到）。

七、報名方法

（一）招生時間：即日起至115年5月25日（一）

（二）報名辦法：以個人為單位報名，填寫報名表單及表單內之附件（含附件一、二、三），收到回覆後一周內依郵件指示完成繳款即完成報名，依照繳費順序錄取。

八、活動流程

	7/11(六)	7/12(日)	7/13(一)	7/14(二)
7:30-8:00		起床盥洗		
8:00-9:00		晨檢揚旗、晨間講話		
9:00-10:00		童軍課程	小隊旅行	大地活動 暨拔營滅跡
10:00-11:00	報到			
11:00-12:00	團隊建立 始業式			
12:00-14:00	午餐	炊事課程	午餐	
14:00-17:00	分站活動	戶外探索課程	童軍工程	賦歸
17:00-19:00	晚餐			
19:00-21:00	夜間活動			
21:00-21:30	小隊時間			
21:30-22:00	小隊長會議			
22:00-	盥洗、就寢			

九、注意事項

(一) 健康相關

1. 學員需於營期前完成健康聲明書填寫，並確認身心狀況適合此營隊之活動（戶外活動）。
2. 若有學員或工作人員確診衛服部規定須進行隔離之傳染病，將通知家長接送回家。

(二) 緊急事變

1. 若因緊急事件無法到營，依相關公告進行退費。
2. 若因緊急事件需提早離營，需有家長接送方可離營。
3. 若因緊急天災事件導致營隊需立即中止，將集中學員於安全處等待家長前往接送。

(三) 退費辦法

營隊活動開始前，參與人員因個人原因無法參與活動者，依以下原則辦理退費

1. 距離營隊開始前30日，退費90%。
2. 距離營隊開始前20~29日，退費80%。
3. 距離營隊開始前10~19日，退費70%。
4. 距離營隊開始前2~9日，退費60%。
5. 距離營隊前1日，退費50%。
6. 營隊開始，無法辦理退費。

十、 聯絡人

- (一) 童軍高手營 官方信箱：2026scoutmaster@gmail.com。
- (二) 童軍高手營 Line官方帳號ID：@055dinfj（右側QR Code），
家長、團長可加入此帳號，有問題可直接傳送訊息；
正取學員家長及團長務必加入。
- (三) 負責人連絡電話：陳韋霖同學 0908-029-663
杜昀蓁同學 0910-186-090



十一、 附件

- (一) 報名表單（如下方QR Code，請以個人單位填寫）。
- (二) 家長同意書（詳見附件(一)，請列印填寫掃描後於報名表單中繳交）。
- (三) 個人資料表（詳見附件(二)，請列印填寫掃描後於報名表單中繳交）。
- (四) 健康聲明書（詳見附件(三)，請列印填寫掃描後於報名表單中繳交）。



2026年 國中童軍高手營家長同意書

一、活動時間：115年7月11日(六)至7月14日(二)

活動地點：南投縣立仁愛國中 (南投縣仁愛鄉信義巷28號)

二、活動主旨：

1. 持續推廣童軍運動並融入戶外探索教育
2. 學習獨立自主、團隊合作、突破自我、找尋自我價值
3. 結合宜蘭地區自然環境，融入議題設計，讓學生實際從體驗中學習
4. 跨出舒適圈，與各地同年齡夥伴交流，互相學習成長

三、主辦單位：國立臺灣師範師範大學童軍社

四、指導單位：國立臺灣師範大學 學生事務處課外活動指導組

國立臺灣師範大學 公民教育與活動領導學系

五、協辦單位：南投縣童軍會、南投縣立仁愛國中

六、日程表：

	7/11(六)	7/12(日)	7/13(一)	7/14(二)
7:30-8:00		起床盥洗		
8:00-9:00		晨檢揚旗、晨間講話		
9:00-10:00		童軍課程	小隊旅行	大地活動暨拔營滅跡
10:00-11:00	報到			
11:00-12:00	團隊建立 始業式			
12:00-14:00	午餐	午餐	午餐	
14:00-17:00	分站活動	戶外探索課程	童軍工程	賦歸
17:00-19:00	晚餐			
19:00-21:00	夜間活動			
21:00-21:30	小隊時間			
21:30-22:00	小隊長會議			
22:00-	盥洗、就寢			

負責人：陳韋霖同學 0908-029-663 杜昀蓁同學 0910-186-090 Line 官方帳號 @055dinfj

_____ (請沿線撕下，將回條交予童軍老師/童軍團長)_____

2026國中童軍高手營活動 報名表暨家長同意書回條

本人茲同意 _____ 國中 _____ 年 _____ 班 _____ 同學

參加2026國中童軍高手營，敦促其遵守活動期間之安全與活動規範，

並同意授權影音紀錄子女活動過程，分享至公開粉絲專頁或資料夾提供參與者。

家長簽名(請以正楷簽中文全名)：

團長簽名(請以正楷簽中文全名)：

2026年國中童軍高手營個人資料表

基本資料			
姓名		學校	
團次	_____市 第_____團	生理性別	<input type="checkbox"/> 男 <input type="checkbox"/> 女
飲食	<input type="checkbox"/> 葷 <input type="checkbox"/> 素 <input type="checkbox"/> 其他_____	手機	
營服尺寸	(請參考表單尺寸表)	特殊疾病	<input type="checkbox"/> 無 <input type="checkbox"/> 其他_____
自我介紹			
自我介紹	可簡單介紹自己，並與我們分享你的興趣專長，以及在生活中你會欣賞有什麼特質的人和什麼事情是你不喜歡／無法接受的．．．．．		
個人特質	我覺得我是一個__(ex:活潑、文靜...)__的人		
	在學校學習上，我覺得自己	<input type="checkbox"/> 很適應 <input type="checkbox"/> 普通 <input type="checkbox"/> 有時候需要協助	
	在團體活動中，我通常	<input type="checkbox"/> 主動帶動氣氛的人 <input type="checkbox"/> 跟著大家一起參與 <input type="checkbox"/> 先觀察，再慢慢加入 <input type="checkbox"/> 比較安靜或喜歡自己做事	
	在需要專心的活動中，我通常	<input type="checkbox"/> 可以專注完成 <input type="checkbox"/> 偶爾會分心 <input type="checkbox"/> 很容易分心	
	心情不好或壓力大時，我通常	<input type="checkbox"/> 自己調整 <input type="checkbox"/> 找朋友聊天 <input type="checkbox"/> 需要有人關心或陪伴 <input type="checkbox"/> 不太會說出來	
	到一個全新的環境時，我通常	<input type="checkbox"/> 很快就適應 <input type="checkbox"/> 需要一點時間 <input type="checkbox"/> 會有點緊張 <input type="checkbox"/> 會不太自在，需要人陪	
童軍相關經驗	經驗	<input type="checkbox"/> 稚齡童軍 <input type="checkbox"/> 幼童軍 <input type="checkbox"/> 童軍 <input type="checkbox"/> 小小女童軍 <input type="checkbox"/> 幼女童軍 <input type="checkbox"/> 女童軍	級別 <input type="checkbox"/> 初級 <input type="checkbox"/> 中級 <input type="checkbox"/> 高級及高級以上 <input type="checkbox"/> 梅花鹿 <input type="checkbox"/> 藍鵲 <input type="checkbox"/> 玉山及玉山以上
	相關經驗	請跟我們分享過去參與接觸過之童軍相關活動及經驗 (e x : 參與全國大露營、曾任小隊長．．．)	
參與動機			
參與動機	請跟我們分享你為何想參與本次高手營，以及你對營隊活動有什麼期待		
參與意願	<input type="checkbox"/> 😄 <input type="checkbox"/> 😊 <input type="checkbox"/> 😐 <input type="checkbox"/> ☹️ <input type="checkbox"/> 😞 <input type="checkbox"/> 😡		

本人願意認真參與營隊中所有活動、並聽從營隊相關人員之指示及安排

參與人員簽名(請以正楷簽中文全名)：

2026國中童軍高手營 健康聲明書

姓名：_____

您目前是否有以下的病史或症狀？ 有 無

心臟疾病或心臟病 心律不整 高血壓 氣喘 癲癇

藥物過敏反應 背部、頸部、膝蓋毛病

糖尿病 其他：_____

若您有勾選以上任一項目，請您說明：_____

您最近是否受過傷？ 否 是（請說明）：_____

請您列出其它我們須要注意的事項：_____

當本人認為不適合從事任何一項戶外體驗活動時，本人有選擇不參與的決定權利。

本人已瞭解，本人如有任何生理上的限制、疾病，包括：頭頸部、背部、心臟疾病、最近動過的手術等，都需要在身體健康調查表中確實填寫，並有主動告知責任。本人瞭解並接受在參加戶外體驗課程時可能帶來的人身及財物風險。本人同意在參加訓練課程的期間，遵照引導員所有的安全指示，並聲明若因未遵照指示及遵照正常操作所帶來的傷害，概與引導員及安全技術人員無關。此外，本人若在活動期間發生意外或導致疾病，本人同意接受緊急醫療照顧。

※請問經過評估後認為自己是否可以參與戶外體驗課程？ 是 否

參加者簽章：_____（姓名請以正楷書寫）

監護人或家長簽章：_____

填表日期： 年 月 日