檔　　號:
保存年限:

國立中興大學 函

地址：40227臺中市南區興大路145號
聯絡人：莊佳蓉
聯絡電話：04-22840455#3402
電子信箱：kate0827@nchu.edu.tw

受文者：屏東縣立大同高級中學

發文日期：中華民國115年11月25日
發文字號：興進字第1150900646號
速別：普通件
密等及解密條件或保密期限：
附件：如主旨 (A09550000Q115090064600-1.pdf、A09550000Q115090064600-2.pdf)

裝

主旨：檢送本校辦理「116年寒假國高中生昆蟲說書人－從自然觀察到生態繪圖與科普實作」三日營招生資訊，請惠予公告周知，並鼓勵學生踴躍報名參加。

說明：

一、營隊由本校昆蟲學系教師及昆蟲科普寫作、科學繪圖專業講師共同授課，結合昆蟲觀察、知識解讀、科普寫作及繪圖實作，引導學生認識昆蟲學，培養自然觀察與跨領域學習能力。

訂

二、課程以昆蟲多樣性、公民科學、科普寫作及科學繪圖為主軸，透過專業講授與實作活動，帶領學生認識昆蟲生態、探索史前昆蟲，並運用數位鏡頭觀察及紀錄昆蟲。課程重點如下：

線

(一)昆蟲形態與生態：認識昆蟲基本形態、物種及生態多樣性。

(二)蟲石探秘：探索昆蟲化石與琥珀，認識史前昆蟲的演化及生態。

(三)公民科學與鏡頭觀察：運用數位鏡頭記錄昆蟲，學習資

料上傳、物種鑑定及科學數據解讀。

(四)昆蟲科普寫作：學習文章架構與故事撰寫，將昆蟲知識轉化為易於理解的科普內容。

(五)科學繪圖實作：運用輪廓素描、代針筆點圖及色鉛筆等技法，描繪昆蟲形態與細節。

三、招生對象：全國公私立國中及高中職學生，不限年級；歡迎對自然、生物、昆蟲觀察或科學實作有興趣者報名。

四、課程資訊如下：

(一)課程日期：116年1月21日（週四）至1月23日（週六），共3日。

(二)課程時間：每日09:00至16:00，共18小時；不提供住宿。

(三)上課地點：本校校本部農業環境科學大樓，實際教室以行前通知為準。

(四)課程費用：會員價新臺幣7,500元，包含講師費、保險費、教材費、餐費及結訓證書。

(五)報名方式：請至本校線上報名系統完成會員註冊，並於「國高中生研習」類別選擇本課程報名。

五、報名網址：https://reurl.cc/oml2ev

六、檢附招生海報1份，敬請協助公告宣傳，鼓勵有興趣之學生把握寒假學習機會。

正本：全國高級中等學校

副本：電子公文交換章 2025/11/25 10:10:57

2027 寒假營隊

昆蟲說書人

從自然觀察到生態繪圖與科普實作

昆蟲多樣性 × 公民科學 × 科普寫作 × 科學繪圖

— 學生點圖作品 —

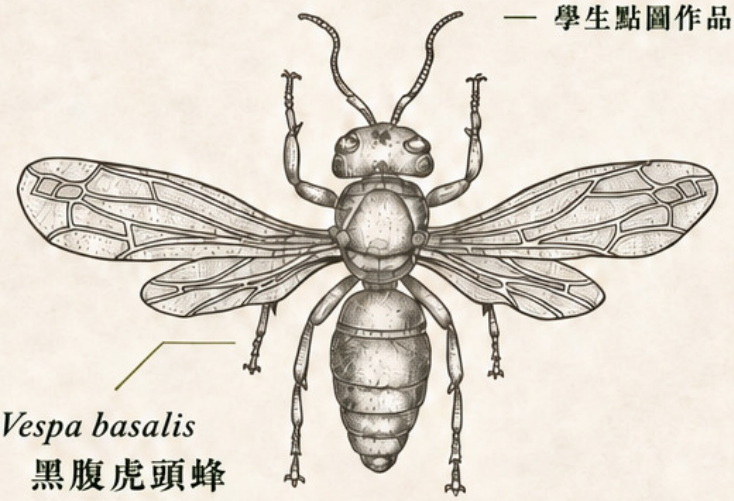

Vespa basalis
黑腹虎頭蜂

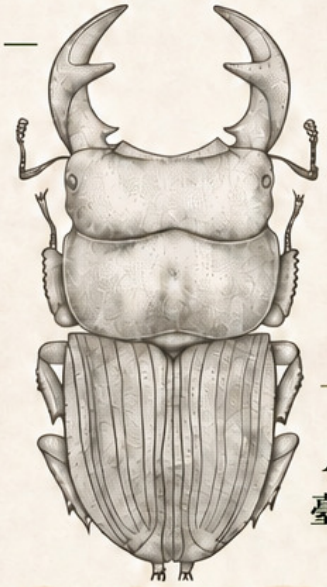

Aegus formosae
臺灣肥角鍬形蟲

1/21 (四) – 1/23 (六) | **09:00–16:00** | **國高中生**

- 昆蟲形態與生態多樣性
- 蟲石探秘・公民科學觀察
- 科普寫作與故事構建
- 輪廓素描・代針筆點圖・色鉛筆

中興大學昆蟲學系教師及昆蟲科普、科學繪圖專業講師聯合授課

上課地點	國立中興大學校本部・農業環境科學大樓
會員優惠價	7,500 元
洽詢電話	04-2287-0840
現場報名	綜合教學大樓 8 樓 804

國立中興大學 NATIONAL CHUNG HSING UNIVERSITY | 國立中興大學昆蟲學系 DEPARTMENT OF ENTOMOLOGY | 創新產業暨國際學院 International College of Innovation and Industry Liaison

至國立中興大學之交通方式

國立中興大學地址：臺中市南區興大路 145 號(校門口位於興大路與學府路交叉口)

交通工具	說明	
公車	到校門口(興大路) 站名：中興大學(興大路)	統聯客運 73 路、統聯客運 23 路 台中客運 33 路、台中客運 35 路 仁友客運 52 路
	到國光路側門 站名：中興大學(國光路)	統聯客運 50 路、統聯客運 59 路 全航客運 65 路、全航客運 158 路
	其他臨近路線	台中客運 9 路、台中客運 41 路 在建成學府路口站下車，沿學府路步行約 100 公尺到本校校門口（ 興大路 ）。 台中客運 82 路、台中客運 101 路、台中客運 102 路 統聯客運 37 路 在第三分局站下車，沿學府路步行約 300 公尺到本校校門口（ 興大路 ）。
臺中市公共自行車（iBike）	本校距離臺中火車站約 2.7 公里，可租 iBike（校門口東側綠園道設有租賃站）	
計程車	臺中火車站至興大，車程約 10-15 分鐘。 高鐵車站至興大，車程約 20-30 分鐘。	
自行開車	南下者： 由國道一號（中山高速公路)「中港交流道」下：接「台中港路」→右轉「英才路」→接「林森路」→接「國光路」→右轉「興大路」→國立中興大學。（英才路、林森路及國光路為同一條路不同路段之路名）	
	北上者： (1) 由國道一號（中山高速公路)「南屯交流道」下：接「五權西路」→右轉「五權南路」→左轉「復興路」或左轉「建成路」→右轉「學府路」→國立中興大學。 (2) 由國道一號（中山高速公路)「王田交流道」下：接「中山路」→接「復興路」→右轉「學府路」→國立中興大學。 (3) 由國道三號（二高）經中投快速道路（台 63 線）下：往臺中方向 → 下「五權南路」 → 右轉「忠明南路」→左轉「興大路」→國立中興大學。	